



PMAT /// Mogi das Cruzes

Programa de Modernização da
Administração Tributária e da Gestão
dos Setores Sociais Básicos

PMAT de Mogi das Cruzes III

BNDES Finem - Modernização da Administração Tributária e da Gestão dos Setores Sociais Básicos – PMAT

Valor do investimento

- Valor Total: R\$ 61.339.916,68;
- Valor do Financiamento: R\$ 49.071.933,33;
- Contrapartida: R\$ 12.267.983,35;

Taxa de Juros:

- Custo Financeiro: Taxa de Longo Prazo – TLP (IPCA + 2,10% a.a. – jan/21);
 - Remuneração Básica: 1,30% a.a.;
 - Taxa de risco de crédito: 1,00% a.a.;
 - Taxa de juros total: TLP + 2,30 % a.a.
- Demais encargos e comissões: comissão por colaboração financeira de 0,3% do valor contratado a ser descontada no primeiro desembolso ao beneficiário;

Prazos

- Prazo Total: 120 (cento e vinte) meses;
- Prazo de Carência: 36 (trinta e seis) meses;
- Prazo de Amortização: 84 (oitenta e quatro) meses.



PMAT de Mogi das Cruzes III

BNDES Finem - Modernização da Administração Tributária e da Gestão dos Setores Sociais Básicos – PMAT

Liberações de Recursos (BNDES)

- Dezembro/2022: R\$ 2.353.383,53
- Janeiro/2022: R\$ 147.215,80
- Julho/2022: R\$ 2.175.000,00
- Julho/2023: R\$ 24.300.000,00
- Dezembro/2023: R\$ 12.285.000,00
- Setembro/2025: R\$ 1.186.000,00
- Total: R\$ 42.446.599,33

Valores Desembolsados – Pagos (Até Out/25)

- Contrapartida (Fonte 1): R\$ 10.000.408,48.
- BNDES (Fonte 7): 41.537.061,49.
- Total: R\$ 51.537.469,97.



PMAT de Mogi das Cruzes III

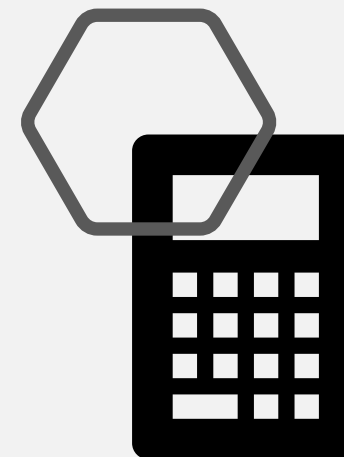

Orçamento Revisado do Programa (Jan/2025 – Ofício AS/DEGEP nº 005/2025)

Ação	Descrição	Valor (R\$)
1	Planejamento Estratégico de TI e Modernização de Processos	980.000,00
2	Equipamentos para Modernização da Gestão Municipal	2.901.087,80
3	Novos Sistemas de Gestão Pública	-
4	Sistema de Gestão e Monitoramento de Projetos Prioritários	-
5	Base Cartográfica, gestão tributária e SIG CTM	6.259.500,00
6	Revisão da Legislação Tributária	940.000,00
7	Equipamentos de Apoio à Fiscalização e Operação	3.232.390,42
8	Capacitação de Recursos Humanos (Escola de Governo e Gestão)	1.392.814,00
9	Centro de Operações e Planejamento Integrado	5.383.179,98
10	Móveis e utensílios	1.859.166,66

PMAT de Mogi das Cruzes III

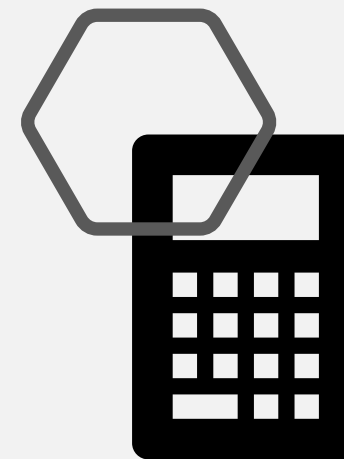

Orçamento Revisado do Programa (Jan/2025 – Ofício AS/DEGEP nº 005/2025)

Ação	Descrição	Valor (R\$)
11	Sistemas de Controle de Acesso	-
12	Infraestrutura de Comunicação e Novo Datacenter	18.652.255,53
13	Sistema de Radiocomunicação Digital	1.721.000,00
14	Sistema de Videomonitoramento	5.059.715,50
15	Solução de Monitoramento Inteligente para Segurança Pública	6.889.955,00
16	Sistemas para Gerência da Informação	2.374.577,00
17	Sistema de Controle Semafórico e Botoeiras Inteligentes	-
18	Plano de Comunicação	-
19	Consultoria para Gerenciamento da Implantação do Programa	1.680.000,00
20	Modernização do Atendimento ao Cidadão	2.768.833,33
Total		62.094.475,22

PMAT de Mogi das Cruzes III

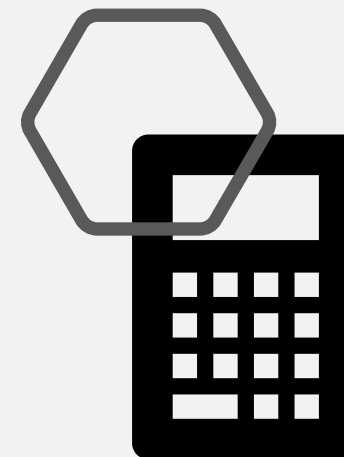

Quadro de Usos e Fontes

Itens de Uso (em R\$)	Valor (R\$)
Obras Civas	4.824.255,66
Móveis e Utensílios	1.859.166,66
Treinamento	1.392.814,00
Serv. Técn. Especializados – Estudos e Projetos	1.105.950,45
Serviços Técnicos Especializados - Demais financiáveis	14.803.253,78
Serviços Técnicos Especializados - Demais não financiáveis	1.524.255,00
Software Nacional financiável	-
Software Nacional não financiável	2.477.700,00
Máquinas e Equipamentos financiáveis	27.986.689,25
Máquinas e Equipamentos não financiáveis	6.120.390,42
Total dos Usos	62.094.475,22
BNDES	49.071.933,13
Recursos Próprios	12.271.027,68
Rendimentos de Aplicação Financeira	564.067,00

PMAT de Mogi das Cruzes III

Situação das Ações

Ação	Descrição	Valor (R\$)	Valor Contratado	Valor a Contratar	Situação
1	Planejamento Estratégico de TI e Modernização de Processos	980.000,00	980.000,00	-	PDTIC contratado em outubro/2021 (Pregão Presencial nº 125/2021- Processo nº 19.946/2021) - TIER Tecnologia da Informação e Redes Ltda. – ME – R\$ 980.000,00.
2	Equipamentos para Modernização da Gestão Municipal	2.901.087,80	2.901.087,80	-	Equipamentos adquiridos por meio do Pregão Presencial nº 027-2/2023 - Processo nº 4.806/2023 - Workmate Comércio e Serviços Ltda. Itens adquiridos: 40 microcomputadores tipo I, 270 microcomputador tipo II e 28 notebooks.
3	Novos Sistemas de Gestão Pública	-	-	-	Ação cancelada. Investimentos realizados com recursos próprios.
4	Sistema de Gestão e Monitoramento de Projetos Prioritários	-	-	-	Ação cancelada. Investimentos realizados com recursos próprios.

PMAT de Mogi das Cruzes III

Situação das Ações

Ação	Descrição	Valor (R\$)	Valor Contratado	Valor a Contratar	Situação
5	Base Cartográfica, gestão tributária e SIG CTM	6.259.500,00	-	6.259.500,00	TR elaborado. Aguardando autorização do BNDES.
6	Revisão da Legislação Tributária	940.000,00	-	940.000,00	-
7	Equipamentos de Apoio à Fiscalização e Operação	3.232.390,42	3.232.390,42	-	Adquiridos veículos destinados à Guarda Municipal e Defesa Civil, incluindo 1 Chevrolet Spin SPIN 1.8 LTZ; 1 GM Tracker; 5 Chevrolet Spin 1.8 AT LS); 3 GM Trailblazer; 4 Fiat Argo; 12 motocicletas Honda CG 160.
8	Capacitação de Recursos Humanos (Escola de Governo e Gestão)	1.392.814,00	1.392.814,00	-	Cursos de capacitação destinados à Escola de Governo e Gestão foram contratados com a PAPETEC - Fundação Apoio a Pesquisa, Ensino, Tecnologia e Cultura por meio do Processo nº 242/2023 - Dispensa de Licitação n.º 01/2023.

Situação das Ações

Ação	Descrição	Valor (R\$)	Valor Contratado	Valor a Contratar	Situação
9	Centro de Operações e Planejamento Integrado	5.383.179,98	5.383.179,94	0,04	<p>1 - Construção do Centro de Operações e Planejamento Integrado do Município de Mogi das Cruzes: obras concluídas pela Fasul Pavimentação e Consultoria Ltda. em dezembro/2022 - Valor do Contrato: R\$ 5.169.763,48.</p> <p>2 - Investimentos complementares: piso elevado, forro modular, porta de vidro automática e adequações e obras civis. Empresa contratada: Net Telecom Informática Ltda.; Valor total do contrato: R\$ 213.416,50.</p>

Situação das Ações

Ação	Descrição	Valor (R\$)	Valor Contratado	Valor a Contratar	Situação
10	Móveis e utensílios	1.859.166,66	645.049,54	1.214.117,12	Adquirido mobiliário para o COI no valor de R\$ 423.348,78, e contratados investimentos em mobiliário para as unidades de atendimento no valor de R\$ 221.700,76
11	Sistemas de Controle de Acesso	-	-	-	Ação cancelada.
12	Infraestrutura de Comunicação e Novo Datacenter	18.652.255,53	18.652.255,53	0,00	1 – Rede Paço Municipal - serviços de telecomunicações e rede de dados para atendimento as necessidades do Paço Municipal de Mogi das Cruzes. Empresa contratada: Net Telecom Informática Ltda. Valor do Contrato: 857.266,53. Término dos serviços: dezembro/2021.

Situação das Ações

Ação	Descrição	Valor (R\$)	Valor Contratado	Valor a Contratar	Situação
12	Infraestrutura de Comunicação e Novo Datacenter				<p>2 – Solução Integrada de Segurança, contemplando a modernização da infraestrutura de TIC's</p> <p>Empresa contratada: Net Telecom Informática Ltda.;</p> <p>R\$ 3.045.989,00 - Infraestrutura DataCenter;</p> <p>R\$ 7.949.000,00 - Equipamentos Data Center - Convergência.</p> <p>Término dos serviços: dezembro/2025.</p> <p>3 - Data Center: fornecimento de soluções para Data Center Pré-Fabricado Outdoor – DCPFO e Micro Data Center Outdoor;</p> <p>Empresa contratada: Gemelo.</p> <p>Valor do Contrato: R\$ 6.800.000,00;</p> <p>Término dos serviços: fevereiro/2024.</p>

Situação das Ações

Ação	Descrição	Valor (R\$)	Valor Contratado	Valor a Contratar	Situação
13	Sistema de Radiocomunicação Digital	1.721.000,00	1.721.000,00	0,00	Sistema e equipamentos de comunicação digital adquiridos por meio do Pregão Presencial nº 029-2/2023. Contratada: Painel Multiserviços Ltda.
14	Sistema de Videomonitoramento	5.059.715,50	5.059.715,50	0,00	Empresa contratada: Net Telecom Informática Ltda.; Sistema de Monitoramento Público: R\$ 5.059.715,50. Término dos serviços: dezembro/2025.
15	Solução de Monitoramento Inteligente para Segurança Pública	6.889.955,00	6.889.955,00	0,00	Empresa contratada: Net Telecom Informática Ltda.; Solução de Monitoramento Inteligente - Segurança Pública - Muralha Eletrônica: R\$ 6.889.955,00. Término dos serviços: dezembro/2025.

Situação das Ações

Ação	Descrição	Valor (R\$)	Valor Contratado	Valor a Contratar	Situação
16	Sistemas para Gerência da Informação	2.374.577,00	2.374.577,00	-	Empresa contratada: Net Telecom Informática Ltda.; Solução de Monitoramento Inteligente - Segurança Pública - - Sistemas Gerência da Informação: R\$ 2.374.577,00. Término dos serviços: maio/2024.
17	Sistema de Controle Semafórico e Botoeiras Inteligentes	-	-	-	Ação cancelada.
18	Plano de Comunicação	-	-	-	Ação cancelada.
19	Consultoria para Gerenciamento da Implantação do Programa	1.680.000,00	1.680.000,00	-	Serviços foram contratados com a FIPE no mês de Abril/2021, e encontram-se em andamento - Processo n.º 27.740/2020.

Situação das Ações

Ação	Descrição	Valor (R\$)	Valor Contratado	Valor a Contratar	Situação
20	Modernização do Atendimento ao Cidadão	2.768.833,33	2.768.833,33	-	Os serviços de consultoria para implantação de um novo modelo de atendimento presencial e telefônico, postos de atendimento descentralizados nos bairros e demais serviços foram prestados pela Fundação Instituto de Pesquisas Econômicas – FIPE, e concluídos no mês de março/2024.
Total		62.094.475,22	53.645.858,06	8.448.617,16	

PMAT de Mogi das Cruzes III

Fotos COI



PMAT de Mogi das Cruzes III

Data Center Pré-Fabricado Outdoor – DCPFO e Micro Data Center Outdoor (Abr/2025)

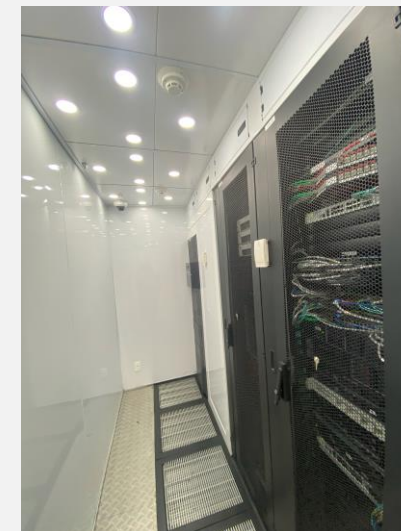

PMAT de Mogi das Cruzes III

Veículos Guarda Municipal (Contrapartida)



- SPIN 1.8 AT LS - 5 unidades
- Trailblazer PRE 2.8 4X4 - 3 unidades
- Argo Trekking 1.3 Flex 4P - 2 unidades



PREFEITURA DE MOGI DAS CRUZES

Prefeitura entrega oito novas viaturas para reforçar a presença da Guarda Municipal

Secretaria de Segurança

14 de abril de 2023



A Prefeitura de Mogi das Cruzes entregou, na tarde desta sexta-feira (14/04), oito novas viaturas para a Guarda Municipal. Estes veículos serão destinados à Ronda Ostensiva Municipal (Romu), à Patrulha Maria da Penha e ao patrulhamento de área, neste momento, com atenção especial às regiões próximas a escolas.

“As viaturas foram desenhadas, na parte técnica, junto com a Guarda Municipal para que atenda às nossas necessidades. A entrega não é uma resposta ao burburinho dos últimos dias. É por estratégia e planejamento, para prestar o serviço que Mogi das Cruzes necessita e continuar sendo uma cidade segura”, afirmou o prefeito Caio Cunha.

Foram entregues cinco veículos modelo Spin e três veículos modelo Trailblazer, que serão utilizadas pela Romu. O investimento foi de R\$ 2.280.590,50.

O prefeito lembrou ainda que o investimento em segurança pública também compreende ações voltadas ao lado social, como a inauguração do segundo Espaço de Brincar, na quinta-feira (13/04), no distrito de Jundiapéba. “É preciso ter o cuidado com o emocional e com todo tipo de estímulo para a criança. Tem a ver com segurança, educação e cultura. Investimos hoje para não precisar, daqui 10 ou 20 anos, investir no ostensivo”, completou.

<https://www.mogidascruzes.sp.gov.br/pagina/secretaria-de-seguranca/noticia/prefeitura-entrega-oito-novas-viaturas-para-reforcar-a-presenca-da-guarda-municipal?imprimir=1>

PMAT de Mogi das Cruzes III

Motos (Contrapartida)



12 Motocicletas Honda XRE 300 ABS.

Prefeitura de Mogi entrega 12 novas motos para a Guarda Municipal

Redação | junho 26, 2023 | 17:43

Mais 12 novas motos passaram a reforçar a frota da Secretaria Municipal de Segurança da Prefeitura de Mogi das Cruzes. Os veículos foram oficialmente entregues ao município pelo prefeito Caio Cunha na manhã desta segunda-feira (26), em frente ao prédio-sede do Executivo.

Destinados à Ronda Ostensiva Municipal (Romu), Patrulha Maria da Pena e ao patrulhamento de áreas, as motos garantem ao efetivo maior agilidade no atendimento de chamados, reduzindo o tempo de deslocamento em relação aos carros. Com uma frota mais ágil e nova (investimento de R\$ 466.999,92), a Guarda Municipal tem a atuação fortalecida, como destacou o prefeito Caio Cunha.

"Estamos investindo cerca de R\$26 milhões em segurança e, apesar da segurança pública ser prioridade do Estado, em Mogi das Cruzes avançamos com ações complementares de tecnologia, infraestrutura e efetivo da Guarda. Hoje, com a entrega das motos, estamos dando mais um importante passo, diante de tantos investimentos, para uma Mogi mais segura", destacou.

O secretário de Segurança do Município, Toriel Sardinha, valorizou os apontamentos feitos pelo prefeito. "Nossa relação com as polícias Civil e Militar é muito próxima e, juntos, trabalhamos com um único objetivo, o de garantir mais segurança para a população. Mogi das Cruzes tem cerca de 712 quilômetros de extensão e as motos dão ainda mais agilidade para o atendimento das ocorrências, como por exemplo nas áreas mais afastadas do Centro", enfatizou.



PMAT de Mogi das Cruzes III

Câmeras de Monitoramento Viário (Abr/2025)

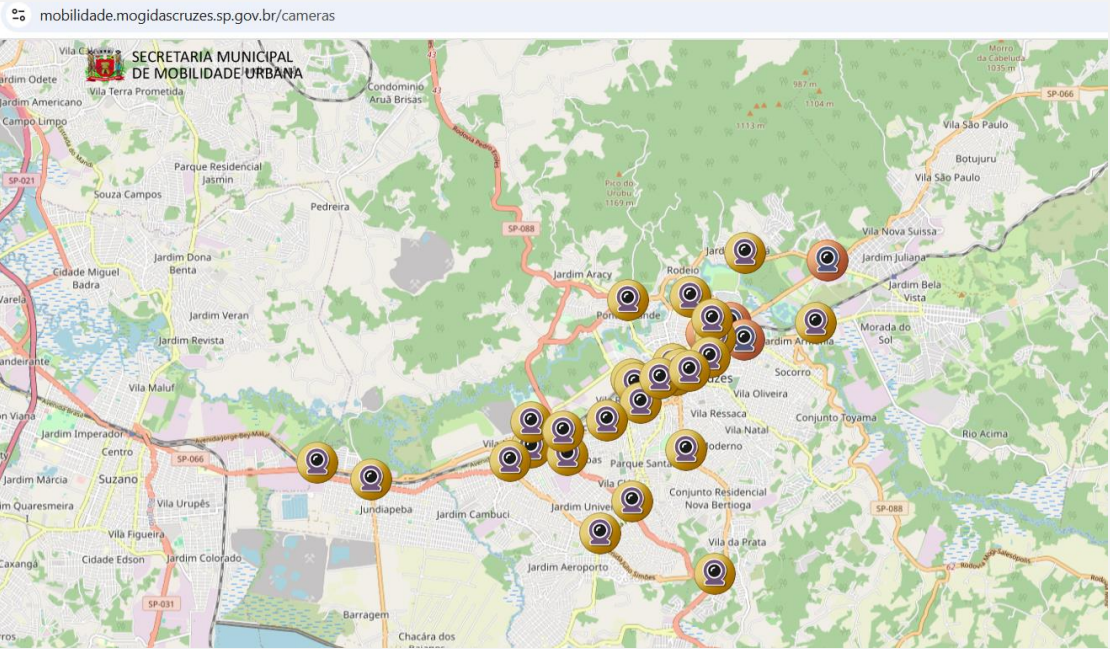

← → ↻ mobilidade.mogidascruzes.sp.gov.br/cameras_listagem

SECRETARIA MUNICIPAL DE MOBILIDADE URBANA

Início Mobilidade Prefeitura Gestor

Câmeras de monitoramento viário

mapa

Equip.	Logradouro	Tipo	Status	Localização
PAN01	AVENIDA FRANCISCO RODRIGUES FILHO X AVENIDA MANOEL BEZERRA LIMA FILHO (HABIBS)	CÂMERA PANORAMICA	Instalado	
PAN02	AVENIDA FRANCISCO RODRIGUES FILHO (TIRO DE GUERRA)	CÂMERA PANORAMICA	Instalado	
PAN03	AVENIDA MANOEL BEZERRA LIMA FILHO X AVENIDA VEREADOR NARCISO YAGUE GUIMARÃES (SHOPPING)	CÂMERA PANORAMICA	Instalado	
PAN04	AVENIDA FRANCISCO RODRIGUES FILHO X AVENIDA RICIERI JOSÉ MARCATTO	CÂMERA PANORAMICA	Instalado	
PTZ01	RUA DOUTOR DEODATO WERTHEIMER X RUA JOSÉ BONIFÁCIO	CÂMERA PTZ	Instalado	
PTZ02	RUA PROFESSOR ALVARO PAVAN - TERMINAL ESTUDANTES	CÂMERA PTZ	Instalado	
PTZ03	AVENIDA GOVERNADOR ADHEMAR DE BARROS (PRAÇA MAÇONARIA)	CÂMERA PTZ	Instalado	
PTZ04	AVENIDA FRANCISCO FERREIRA LOPES X RUA SCHWARTZMANN	CÂMERA PTZ	Instalado	
PTZ05	AVENIDA VOLUNTÁRIO FERNANDO PINHEIRO FRANCO X RUA BASILIO BATALHA	CÂMERA PTZ	Instalado	
PTZ06	AVENIDA GUILHERME GEORGE (DIVISA MOGI-SUZANO)	CÂMERA PTZ	Instalado	

<https://mobilidade.mogidascruzes.sp.gov.br/cameras>
https://mobilidade.mogidascruzes.sp.gov.br/cameras_listagem

PMAT de Mogi das Cruzes III

Notícias COI

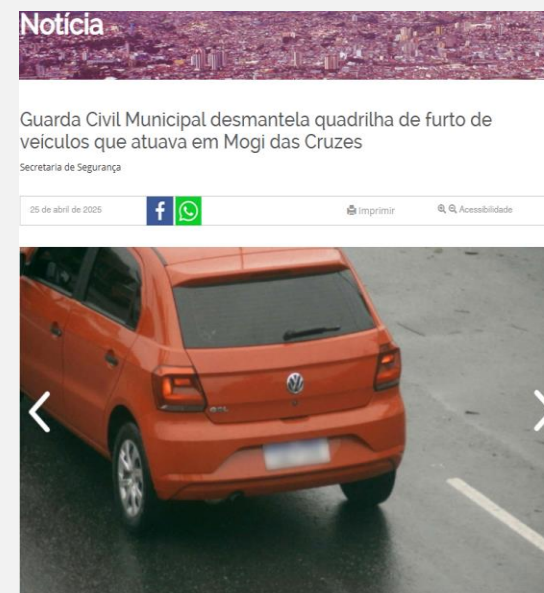

<https://www.mogidascruzes.sp.gov.br/noticia/coi-e-entregue-pela-prefeitura-e-amplia-a-utilizacao-da-tecnologia-na-seguranca-de-mogi-das-cruzes>

<https://www.mogidascruzes.sp.gov.br/noticia/coi-de-mogi-das-cruzes-e-referencia-em-tecnologia-e-recebe-visita-tecnica-de-comitativa-da-secretaria-de-seguranca-do-mato-grosso>

<https://www.mogidascruzes.sp.gov.br/noticia/coi-flagra-invasao-a-escola-e-guarda-municipal-de-mogi-das-cruzes-prende-acusado-de-tentativa-de-furto>

<https://www.mogidascruzes.sp.gov.br/noticia/guarda-civil-municipal-desmantela-quadrilha-de-furto-de-veiculos-que-atuava-em-mogi-das-cruzes>

PMAT de Mogi das Cruzes III

Pagamentos a Fornecedores

Nº RED	Produto	EMPENHO						DOCUMENTO FISCAL					
		Nº Nota Empenho	Data Empenho	Código Completo Ação Orçamentária	Classificação da Despesa	Fonte de Recursos	Tipo	Nº	Data emissão	Fornecedor/Prestador de Serviço	CNPJ/CPF	Breve descrição do produto / serviço	Valor Bruto Total (R\$)
1	Centro de Operações e Planejamento Integrado	13.702/2019	10/10/2019	04.122.0035.1.223	4.4.90.51	7	NFS-e	1623	11/11/2019	Fasul Pavimentação e Consultoria Ltda.	02.827.211/0001-28	Execução das obras/serviços de construção do Cento de Operações e Planejamento Integrado do Município de Mogi das Cruzes (DIV 099), situado na Avenida Miguel Gemma, s/ n.º - Socorro - Mogi das Cruzes/SP (1ª Medição).	146.627,84
1	Centro de Operações e Planejamento Integrado	13.702/2019	10/10/2019	04.122.0035.1.223	4.4.90.51	7	NFS-e	1623	11/11/2019	Fasul Pavimentação e Consultoria Ltda.	02.827.211/0001-28	Execução das obras/serviços de construção do Cento de Operações e Planejamento Integrado do Município de Mogi das Cruzes (DIV 099), situado na Avenida Miguel Gemma, s/ n.º - Socorro - Mogi das Cruzes/SP (1ª Medição).	119.468,55
1	Centro de Operações e Planejamento Integrado	13.701/2019	10/10/2019	04.122.0035.1.223	4.4.90.51	1	NFS-e	1623	11/11/2019	Fasul Pavimentação e Consultoria Ltda.	02.827.211/0001-28	Execução das obras/serviços de construção do Cento de Operações e Planejamento Integrado do Município de Mogi das Cruzes (DIV 099), situado na Avenida Miguel Gemma, s/ n.º - Socorro - Mogi das Cruzes/SP (1ª Medição).	3.635,44
1	Centro de Operações e Planejamento Integrado	15.330/2019	21/11/2019	04.122.0035.1.223	4.4.90.51	1	NFS-e	1623	11/11/2019	Fasul Pavimentação e Consultoria Ltda.	02.827.211/0001-28	Execução das obras/serviços de construção do Cento de Operações e Planejamento Integrado do Município de Mogi das Cruzes (DIV 099), situado na Avenida Miguel Gemma, s/ n.º - Socorro - Mogi das Cruzes/SP (1ª Medição).	2.171,99
1	Centro de Operações e Planejamento Integrado	13.702/2019	10/10/2019	04.122.0035.1.223	4.4.90.51	7	NFS-e	1655	09/12/2019	Fasul Pavimentação e Consultoria Ltda.	02.827.211/0001-28	Execução das obras/serviços de construção do Cento de Operações e Planejamento Integrado do Município de Mogi das Cruzes (DIV 099), situado na Avenida Miguel Gemma, s/ n.º - Socorro - Mogi das Cruzes/SP (2ª Medição).	405.672,42
1	Centro de Operações e Planejamento Integrado	13.701/2019	10/10/2019	04.122.0035.1.223	4.4.90.51	1	NFS-e	1684	11/02/2020	Fasul Pavimentação e Consultoria Ltda.	02.827.211/0001-28	Execução das obras/serviços de construção do Cento de Operações e Planejamento Integrado do Município de Mogi das Cruzes (DIV 099), situado na Avenida Miguel Gemma, s/ n.º - Socorro - Mogi das Cruzes/SP (3ª Medição).	85.307,48

PMAT de Mogi das Cruzes III

Pagamentos a Fornecedores

Nº RED	Produto	EMPENHO					DOCUMENTO FISCAL						
		Nº Nota Empenho	Data Empenho	Código Completo Ação Orçamentária	Classificação da Despesa	Fonte de Recursos	Tipo	Nº	Data emissão	Fornecedor/Prestador de Serviço	CNPJ/CPF	Breve descrição do produto / serviço	Valor Bruto Total (R\$)
1	Centro de Operações e Planejamento Integrado	13.701/2019	10/10/2019	04.122.0035.1.223	4.4.90.51	1	NFS-e	1704	13/03/2020	Fasul Pavimentação e Consultoria Ltda.	02.827.211/0001-28	Execução das obras/serviços de construção do Cento de Operações e Planejamento Integrado do Município de Mogi das Cruzes (DIV 099), situado na Avenida Miguel Gemma, s/ n.º - Socorro - Mogi das Cruzes/SP (4ª Medição).	32.960,55
1	Centro de Operações e Planejamento Integrado	4104/2020	25/03/2020	04.122.0035.1.223	4.4.90.51	7	NFS-e	1704	13/03/2020	Fasul Pavimentação e Consultoria Ltda.	02.827.211/0001-28	Execução das obras/serviços de construção do Cento de Operações e Planejamento Integrado do Município de Mogi das Cruzes (DIV 099), situado na Avenida Miguel Gemma, s/ n.º - Socorro - Mogi das Cruzes/SP (4ª Medição).	136.549,87
1	Centro de Operações e Planejamento Integrado	4104/2020	25/03/2020	04.122.0035.1.223	4.4.90.51	7	NFS-e	1715	02/04/2020	Fasul Pavimentação e Consultoria Ltda.	02.827.211/0001-28	Execução das obras/serviços de construção do Cento de Operações e Planejamento Integrado do Município de Mogi das Cruzes (DIV 099), situado na Avenida Miguel Gemma, s/ n.º - Socorro - Mogi das Cruzes/SP (5ª Medição).	255.488,01
1	Centro de Operações e Planejamento Integrado	4104/2020	25/03/2020	04.122.0035.1.223	4.4.90.51	7	NFS-e	1715	02/04/2020	Fasul Pavimentação e Consultoria Ltda.	02.827.211/0001-28	Execução das obras/serviços de construção do Cento de Operações e Planejamento Integrado do Município de Mogi das Cruzes (DIV 099), situado na Avenida Miguel Gemma, s/ n.º - Socorro - Mogi das Cruzes/SP (5ª Medição).	41.048,44
1	Centro de Operações e Planejamento Integrado	13.701/2019	10/10/2019	04.122.0035.1.223	4.4.90.51	1	NFS-e	1730	05/05/2020	Fasul Pavimentação e Consultoria Ltda.	02.827.211/0001-28	Execução das obras/serviços de construção do Cento de Operações e Planejamento Integrado do Município de Mogi das Cruzes (DIV 099), situado na Avenida Miguel Gemma, s/ n.º - Socorro - Mogi das Cruzes/SP (6ª Medição).	18.905,01
1	Centro de Operações e Planejamento Integrado	13.701/2019	10/10/2019	04.122.0035.1.223	4.4.90.51	1	NFS-e	1730	05/05/2020	Fasul Pavimentação e Consultoria Ltda.	02.827.211/0001-28	Execução das obras/serviços de construção do Cento de Operações e Planejamento Integrado do Município de Mogi das Cruzes (DIV 099), situado na Avenida Miguel Gemma, s/ n.º - Socorro - Mogi das Cruzes/SP (6ª Medição).	20.867,17
1	Centro de Operações e Planejamento Integrado	4104/2020	25/03/2020	04.122.0035.1.223	4.4.90.51	7	NFS-e	1730	05/05/2020	Fasul Pavimentação e Consultoria Ltda.	02.827.211/0001-28	Execução das obras/serviços de construção do Cento de Operações e Planejamento Integrado do Município de Mogi das Cruzes (DIV 099), situado na Avenida Miguel Gemma, s/ n.º - Socorro - Mogi das Cruzes/SP (6ª Medição).	20.265,62

PMAT de Mogi das Cruzes III

Pagamentos a Fornecedores

Nº RED	Produto	EMPENHO					DOCUMENTO FISCAL						
		Nº Nota Empenho	Data Empenho	Código Completo Ação Orçamentária	Classificação da Despesa	Fonte de Recursos	Tipo	Nº	Data emissão	Fornecedor/Prestador de Serviço	CNPJ/CPF	Breve descrição do produto / serviço	Valor Bruto Total (R\$)
1	Centro de Operações e Planejamento Integrado	13.701/2019	10/10/2019	04.122.0035.1.223	4.4.90.51	1	NFS-e	1704	13/03/2020	Fasul Pavimentação e Consultoria Ltda.	02.827.211/0001-28	Execução das obras/serviços de construção do Cento de Operações e Planejamento Integrado do Município de Mogi das Cruzes (DIV 099), situado na Avenida Miguel Gemma, s/ n.º - Socorro - Mogi das Cruzes/SP (4ª Medição).	32.960,55
1	Centro de Operações e Planejamento Integrado	4104/2020	25/03/2020	04.122.0035.1.223	4.4.90.51	7	NFS-e	1777	18/08/2020	Fasul Pavimentação e Consultoria Ltda.	02.827.211/0001-28	Execução das obras/serviços de construção do Cento de Operações e Planejamento Integrado do Município de Mogi das Cruzes (DIV 099), situado na Avenida Miguel Gemma, s/ n.º - Socorro - Mogi das Cruzes/SP (7ª Medição).	154.887,67
1	Centro de Operações e Planejamento Integrado	4104/2020	25/03/2020	04.122.0035.1.223	4.4.90.51	7	NFS-e	1806	21/10/2020	Fasul Pavimentação e Consultoria Ltda.	02.827.211/0001-28	Execução das obras/serviços de construção do Cento de Operações e Planejamento Integrado do Município de Mogi das Cruzes (DIV 099), situado na Avenida Miguel Gemma, s/ n.º - Socorro - Mogi das Cruzes/SP (8ª Medição).	158.893,74
1	Centro de Operações e Planejamento Integrado	4104/2020	25/03/2020	04.122.0035.1.223	4.4.90.51	7	NFS-e	1806	21/10/2020	Fasul Pavimentação e Consultoria Ltda.	02.827.211/0001-28	Execução das obras/serviços de construção do Cento de Operações e Planejamento Integrado do Município de Mogi das Cruzes (DIV 099), situado na Avenida Miguel Gemma, s/ n.º - Socorro - Mogi das Cruzes/SP (8ª Medição).	20.209,73
1	Centro de Operações e Planejamento Integrado	4104/2020	25/03/2020	04.122.0035.1.223	4.4.90.51	7	NFS-e	1819	18/11/2020	Fasul Pavimentação e Consultoria Ltda.	02.827.211/0001-28	Execução das obras/serviços de construção do Cento de Operações e Planejamento Integrado do Município de Mogi das Cruzes (DIV 099), situado na Avenida Miguel Gemma, s/ n.º - Socorro - Mogi das Cruzes/SP (9ª Medição).	84.590,68
1	Centro de Operações e Planejamento Integrado	4104/2020	25/03/2020	04.122.0035.1.223	4.4.90.51	7	NFS-e	1819	18/11/2020	Fasul Pavimentação e Consultoria Ltda.	02.827.211/0001-28	Execução das obras/serviços de construção do Cento de Operações e Planejamento Integrado do Município de Mogi das Cruzes (DIV 099), situado na Avenida Miguel Gemma, s/ n.º - Socorro - Mogi das Cruzes/SP (9ª Medição).	7.174,87
1	Centro de Operações e Planejamento Integrado	4104/2020	25/03/2020	04.122.0035.1.223	4.4.90.51	7	NFS-e	1841	18/12/2020	Fasul Pavimentação e Consultoria Ltda.	02.827.211/0001-28	Execução das obras/serviços de construção do Cento de Operações e Planejamento Integrado do Município de Mogi das Cruzes (DIV 099), situado na Avenida Miguel Gemma, s/ n.º - Socorro - Mogi das Cruzes/SP (10ª Medição).	32.675,11

PMAT de Mogi das Cruzes III

Pagamentos a Fornecedores

Nº RED	Produto	Nº Nota Empenho	Data Empenho	Código Completo Ação Orçamentária	Classificação da Despesa	Fonte de Recursos	Tipo	Nº	Data emissão	Fornecedor/Prestador de Serviço	CNPJ/CPF	Breve descrição do produto / serviço	Valor Bruto Total (R\$)
1	Centro de Operações e Planejamento Integrado	13.701/2019	10/10/2019	04.122.0035.1.223	4.4.90.51	1	NFS-e	1704	13/03/2020	Fasul Pavimentação e Consultoria Ltda.	02.827.211/0001-28	Execução das obras/serviços de construção do Cento de Operações e Planejamento Integrado do Município de Mogi das Cruzes (DIV 099), situado na Avenida Miguel Gemma, s/ n.º - Socorro - Mogi das Cruzes/SP (4ª Medição).	32.960,55
1	Centro de Operações e Planejamento Integrado	4104/2020	25/03/2020	04.122.0035.1.223	4.4.90.51	7	NFS-e	1875	31/03/2021	Fasul Pavimentação e Consultoria Ltda.	02.827.211/0001-28	Execução das obras/serviços de construção do Cento de Operações e Planejamento Integrado do Município de Mogi das Cruzes (DIV 099), situado na Avenida Miguel Gemma, s/ n.º - Socorro - Mogi das Cruzes/SP (11ª Medição).	40.034,43
1	Centro de Operações e Planejamento Integrado	4104/2020	25/03/2020	04.122.0035.1.223	4.4.90.51	7	NFS-e	1881	05/04/2021	Fasul Pavimentação e Consultoria Ltda.	02.827.211/0001-28	Execução das obras/serviços de construção do Cento de Operações e Planejamento Integrado do Município de Mogi das Cruzes (DIV 099), situado na Avenida Miguel Gemma, s/ n.º - Socorro - Mogi das Cruzes/SP (12ª Medição).	104.320,45
1	Centro de Operações e Planejamento Integrado	4104/2020	25/03/2020	04.122.0035.1.223	4.4.90.51	7	NFS-e	1896	14/05/2021	Fasul Pavimentação e Consultoria Ltda.	02.827.211/0001-28	Execução das obras/serviços de construção do Cento de Operações e Planejamento Integrado do Município de Mogi das Cruzes (DIV 099), situado na Avenida Miguel Gemma, s/ n.º - Socorro - Mogi das Cruzes/SP (13ª Medição).	13.913,79
1	Centro de Operações e Planejamento Integrado	4104/2020	25/03/2020	04.122.0035.1.223	4.4.90.51	7	NFS-e	1897	19/05/2021	Fasul Pavimentação e Consultoria Ltda.	02.827.211/0001-28	Execução das obras/serviços de construção do Cento de Operações e Planejamento Integrado do Município de Mogi das Cruzes (DIV 099), situado na Avenida Miguel Gemma, s/ n.º - Socorro - Mogi das Cruzes/SP (14ª Medição).	14.982,66
2	Consultoria para Gerenciamento da Implantação do Programa	4637/2021	30/04/2021	04.122.0035.1.223	4.4.90.39	1	NFS-e	00064049	19/08/2021	Fundação Instituto de Pesquisas Econômicas - FIPE.	43.942.358/0001-46	Serviços de consultoria técnica especializada para gerenciamento e gestão da implantação do Programa de Modernização da Gestão Tributária e da Gestão dos Setores Sociais Básicos - PMAT III, e elaboração de estudos de natureza econômico-financeira (Parcela 3/12).	35.000,00
2	Centro de Operações e Planejamento Integrado	4104/2020	25/03/2020	04.122.0035.1.223	4.4.90.51	7	NFS-e	1934	16/09/2021	Fasul Pavimentação e Consultoria Ltda.	02.827.211/0001-28	Execução das obras/serviços de construção do Cento de Operações e Planejamento Integrado do Município de Mogi das Cruzes (DIV 099), situado na Avenida Miguel Gemma, s/ n.º - Socorro - Mogi das Cruzes/SP (15ª Medição).	26.169,53

PMAT de Mogi das Cruzes III

Pagamentos a Fornecedores

Nº RED	Produto	EMPENHO					DOCUMENTO FISCAL						
		Nº Nota Empenho	Data Empenho	Código Completo Ação Orçamentária	Classificação da Despesa	Fonte de Recursos	Tipo	Nº	Data emissão	Fornecedor/Prestador de Serviço	CNPJ/CPF	Breve descrição do produto / serviço	Valor Bruto Total (R\$)
1	Centro de Operações e Planejamento Integrado	13.701/2019	10/10/2019	04.122.0035.1.223	4.4.90.51	1	NFS-e	1704	13/03/2020	Fasul Pavimentação e Consultoria Ltda.	02.827.211/0001-28	Execução das obras/serviços de construção do Cento de Operações e Planejamento Integrado do Município de Mogi das Cruzes (DIV 099), situado na Avenida Miguel Gemma, s/ n.º - Socorro - Mogi das Cruzes/SP (4ª Medição). Serviços de consultoria técnica especializada para gerenciamento e gestão da implantação do Programa de Modernização da Gestão Tributária e da Gestão dos Setores Sociais Básicos - PMAT III, e elaboração de estudos de natureza econômico-financeira (Parcela 1/12).	32.960,55
2	Consultoria para Gerenciamento da Implantação do Programa	4637/2021	30/04/2021	04.122.0035.1.223	4.4.90.39	1	NFS-e	00064047	19/08/2021	Fundação Instituto de Pesquisas Econômicas - FIPE.	43.942.358/0001-46	Serviços de consultoria técnica especializada para gerenciamento e gestão da implantação do Programa de Modernização da Gestão Tributária e da Gestão dos Setores Sociais Básicos - PMAT III, e elaboração de estudos de natureza econômico-financeira (Parcela 2/12).	35.000,00
2	Consultoria para Gerenciamento da Implantação do Programa	4637/2021	30/04/2021	04.122.0035.1.223	4.4.90.39	1	NFS-e	00064048	19/08/2021	Fundação Instituto de Pesquisas Econômicas - FIPE.	43.942.358/0001-46	Serviços de consultoria técnica especializada para gerenciamento e gestão da implantação do Programa de Modernização da Gestão Tributária e da Gestão dos Setores Sociais Básicos - PMAT III, e elaboração de estudos de natureza econômico-financeira (Parcela 2/12).	35.000,00
2	Consultoria para Gerenciamento da Implantação do Programa	4637/2021	30/04/2021	04.122.0035.1.223	4.4.90.39	1	NFS-e	00065594	15/12/2021	Fundação Instituto de Pesquisas Econômicas - FIPE.	43.942.358/0001-46	Serviços de consultoria técnica especializada para gerenciamento e gestão da implantação do Programa de Modernização da Gestão Tributária e da Gestão dos Setores Sociais Básicos - PMAT III, e elaboração de estudos de natureza econômico-financeira (Parcela 4/12).	35.000,00
2	Consultoria para Gerenciamento da Implantação do Programa	4637/2021	30/04/2021	04.122.0035.1.223	4.4.90.39	1	NFS-e	00065595	15/12/2021	Fundação Instituto de Pesquisas Econômicas - FIPE.	43.942.358/0001-46	Serviços de consultoria técnica especializada para gerenciamento e gestão da implantação do Programa de Modernização da Gestão Tributária e da Gestão dos Setores Sociais Básicos - PMAT III, e elaboração de estudos de natureza econômico-financeira (Parcela 5/12).	35.000,00
2	Consultoria para Gerenciamento da Implantação do Programa	4637/2021	30/04/2021	04.122.0035.1.223	4.4.90.39	1	NFS-e	00065614	17/12/2021	Fundação Instituto de Pesquisas Econômicas - FIPE.	43.942.358/0001-46	Serviços de consultoria técnica especializada para gerenciamento e gestão da implantação do Programa de Modernização da Gestão Tributária e da Gestão dos Setores Sociais Básicos - PMAT III, e elaboração de estudos de natureza econômico-financeira (Parcela 6/12).	35.000,00

PMAT de Mogi das Cruzes III

Pagamentos a Fornecedores

Nº RED	Produto	Nº Nota Empenho	Data Empenho	Código Completo Ação Orçamentária	Classificação da Despesa	Fonte de Recursos	Tipo	Nº	Data emissão	Fornecedor/Prestador de Serviço	CNPJ/CPF	Breve descrição do produto / serviço	Valor Bruto Total (R\$)
1	Centro de Operações e Planejamento Integrado	13.701/2019	10/10/2019	04.122.0035.1.223	4.4.90.51	1	NFS-e	1704	13/03/2020	Fasul Pavimentação e Consultoria Ltda.	02.827.211/0001-28	Execução das obras/serviços de construção do Cento de Operações e Planejamento Integrado do Município de Mogi das Cruzes (DIV 099), situado na Avenida Miguel Gemma, s/ n.º - Socorro - Mogi das Cruzes/SP (4ª Medição).	32.960,55
2	Consultoria para Gerenciamento da Implantação do Programa	4637/2021	30/04/2021	04.122.0035.1.223	4.4.90.39	1	NFS-e	00065615	17/12/2021	Fundação Instituto de Pesquisas Econômicas - FIPE.	43.942.358/0001-46	Serviços de consultoria técnica especializada para gerenciamento e gestão da implantação do Programa de Modernização da Gestão Tributária e da Gestão dos Setores Sociais Básicos - PMAT III, e elaboração de estudos de natureza econômico-financeira (Parcela 7/12).	35.000,00
2	Consultoria para Gerenciamento da Implantação do Programa	4637/2021	30/04/2021	04.122.0035.1.223	4.4.90.39	1	NFS-e	00065616	17/12/2021	Fundação Instituto de Pesquisas Econômicas - FIPE.	43.942.358/0001-46	Serviços de consultoria técnica especializada para gerenciamento e gestão da implantação do Programa de Modernização da Gestão Tributária e da Gestão dos Setores Sociais Básicos - PMAT III, e elaboração de estudos de natureza econômico-financeira (Parcela 8/12).	35.000,00
2	Consultoria para Gerenciamento da Implantação do Programa	4637/2021	30/04/2021	04.122.0035.1.223	4.4.90.39	1	NFS-e	00065953	02/02/2022	Fundação Instituto de Pesquisas Econômicas - FIPE.	43.942.358/0001-46	Serviços de consultoria técnica especializada para gerenciamento e gestão da implantação do Programa de Modernização da Gestão Tributária e da Gestão dos Setores Sociais Básicos - PMAT III, e elaboração de estudos de natureza econômico-financeira (Parcela 9/12).	35.000,00
3	Consultoria para Gerenciamento da Implantação do Programa	208/2022	07/01/2022	04.122.2002.1.110	4.4.90.39	1	NFS-e	00066780	28/04/2022	Fundação Instituto de Pesquisas Econômicas - FIPE.	43.942.358/0001-46	Serviços de consultoria técnica especializada para gerenciamento e gestão da implantação do Programa de Modernização da Gestão Tributária e da Gestão dos Setores Sociais Básicos - PMAT III, e elaboração de estudos de natureza econômico-financeira (Parcela 10/12).	35.000,00
3	Consultoria para Gerenciamento da Implantação do Programa	208/2022	07/01/2022	04.122.2002.1.110	4.4.90.39	1	NFS-e	00066781	28/04/2022	Fundação Instituto de Pesquisas Econômicas - FIPE.	43.942.358/0001-46	Serviços de consultoria técnica especializada para gerenciamento e gestão da implantação do Programa de Modernização da Gestão Tributária e da Gestão dos Setores Sociais Básicos - PMAT III, e elaboração de estudos de natureza econômico-financeira (Parcela 11/12).	35.000,00

PMAT de Mogi das Cruzes III

Pagamentos a Fornecedores

Nº RED	Produto	EMPENHO					DOCUMENTO FISCAL						
		Nº Nota Empenho	Data Empenho	Código Completo Ação Orçamentária	Classificação da Despesa	Fonte de Recursos	Tipo	Nº	Data emissão	Fornecedor/Prestador de Serviço	CNPJ/CPF	Breve descrição do produto / serviço	Valor Bruto Total (R\$)
1	Centro de Operações e Planejamento Integrado	13.701/2019	10/10/2019	04.122.0035.1.223	4.4.90.51	1	NFS-e	1704	13/03/2020	Fasul Pavimentação e Consultoria Ltda.	02.827.211/0001-28	Execução das obras/serviços de construção do Cento de Operações e Planejamento Integrado do Município de Mogi das Cruzes (DIV 099), situado na Avenida Miguel Gemma, s/ n.º - Socorro - Mogi das Cruzes/SP (4ª Medição). Serviços de consultoria técnica especializada para gerenciamento e gestão da implantação do Programa de Modernização da Gestão Tributária e da Gestão dos Setores Sociais Básicos - PMAT III, e elaboração de estudos de natureza econômico-financeira (Parcela 12/12).	32.960,55
3	Consultoria para Gerenciamento da Implantação do Programa	208/2022	07/01/2022	04.122.2002.1.110	4.4.90.39	1	NFS-e	00066792	29/04/2022	Fundação Instituto de Pesquisas Econômicas - FIPE.	43.942.358/0001-46		35.000,00
3	Centro de Operações e Planejamento Integrado	4104/2020	25/03/2020	04.122.0035.1.223	4.4.90.51	7	NFS-e	2022	10/05/2022	Fasul Pavimentação e Consultoria Ltda.	02.827.211/0001-28	Execução das obras/serviços de construção do Cento de Operações e Planejamento Integrado do Município de Mogi das Cruzes (DIV 099), situado na Avenida Miguel Gemma, s/ n.º - Socorro - Mogi das Cruzes/SP (16ª Medição).	85.075,26
3	Centro de Operações e Planejamento Integrado	5122/2022	01/04/2022	04.122.2002.1.110	4.4.90.51	1	NFS-e	2022	10/05/2022	Fasul Pavimentação e Consultoria Ltda.	02.827.211/0001-28	Execução das obras/serviços de construção do Cento de Operações e Planejamento Integrado do Município de Mogi das Cruzes (DIV 099), situado na Avenida Miguel Gemma, s/ n.º - Socorro - Mogi das Cruzes/SP (16ª Medição).	73.859,88
3	Centro de Operações e Planejamento Integrado	5330/2022	08/04/2022	04.122.2002.1.110	4.4.90.51	1	NFS-e	2022	10/05/2022	Fasul Pavimentação e Consultoria Ltda.	02.827.211/0001-28	Execução das obras/serviços de construção do Cento de Operações e Planejamento Integrado do Município de Mogi das Cruzes (DIV 099), situado na Avenida Miguel Gemma, s/ n.º - Socorro - Mogi das Cruzes/SP (16ª Medição).	12.885,13
3	Centro de Operações e Planejamento Integrado	4104/2020	25/03/2020	04.122.0035.1.223	4.4.90.51	7	NFS-e	2041	10/06/2022	Fasul Pavimentação e Consultoria Ltda.	02.827.211/0001-28	Execução das obras/serviços de construção do Cento de Operações e Planejamento Integrado do Município de Mogi das Cruzes (DIV 099), situado na Avenida Miguel Gemma, s/ n.º - Socorro - Mogi das Cruzes/SP (17ª Medição).	95.498,05
3	Centro de Operações e Planejamento Integrado	4104/2020	25/03/2020	04.122.0035.1.223	4.4.90.51	7	NFS-e	2041	10/06/2022	Fasul Pavimentação e Consultoria Ltda.	02.827.211/0001-28	Execução das obras/serviços de construção do Cento de Operações e Planejamento Integrado do Município de Mogi das Cruzes (DIV 099), situado na Avenida Miguel Gemma, s/ n.º - Socorro - Mogi das Cruzes/SP (17ª Medição).	122.600,96

PMAT de Mogi das Cruzes III

Pagamentos a Fornecedores

Nº RED	Produto	EMPENHO					DOCUMENTO FISCAL						
		Nº Nota Empenho	Data Empenho	Código Completo Ação Orçamentária	Classificação da Despesa	Fonte de Recursos	Tipo	Nº	Data emissão	Fornecedor/Prestador de Serviço	CNPJ/CPF	Breve descrição do produto / serviço	Valor Bruto Total (R\$)
3	Centro de Operações e Planejamento Integrado	5333/2022	08/04/2022	04.122.2002.1.110	4.4.90.51	1	NFS-e	2041	10/06/2022	Fasul Pavimentação e Consultoria Ltda.	02.827.211/0001-28	Execução das obras/serviços de construção do Cento de Operações e Planejamento Integrado do Município de Mogi das Cruzes (DIV 099), situado na Avenida Miguel Gemma, s/ n.º - Socorro - Mogi das Cruzes/SP (17ª Medição).	111.040,76
3	Centro de Operações e Planejamento Integrado	5330/2022	08/04/2022	04.122.2002.1.110	4.4.90.51	1	NFS-e	2041	10/06/2022	Fasul Pavimentação e Consultoria Ltda.	02.827.211/0001-28	Execução das obras/serviços de construção do Cento de Operações e Planejamento Integrado do Município de Mogi das Cruzes (DIV 099), situado na Avenida Miguel Gemma, s/ n.º - Socorro - Mogi das Cruzes/SP (17ª Medição).	33.247,82
3	Planejamento Estratégico de TI e Modernização de Processos	10692/2021	29/09/2021	04.122.0035.1.223	4.4.90.39	7	NFS-e	22	12/04/2022	TIER Tecnologia da Informação e Redes Ltda. - ME.	12.244.533/0001-06	Serviços para elaboração do plano Diretor de Tecnologia da Informação e Comunicação – PDTIC para o Departamento de Recursos de Tecnologia da Informação – DRTI da Prefeitura Municipal de Mogi das Cruzes - PMMC, para o período 2021 a 2025.	326.668,00
3	Planejamento Estratégico de TI e Modernização de Processos	1681/2022	07/02/2022	04.122.0035.1.223	4.4.90.39	7	NFS-e	22	12/04/2022	TIER Tecnologia da Informação e Redes Ltda. - ME.	12.244.533/0001-06	Serviços para elaboração do plano Diretor de Tecnologia da Informação e Comunicação – PDTIC para o Departamento de Recursos de Tecnologia da Informação – DRTI da Prefeitura Municipal de Mogi das Cruzes - PMMC, para o período 2021 a 2025.	653.332,00
3	Centro de Operações e Planejamento Integrado	4104/2020	25/03/2020	04.122.0035.1.223	4.4.90.51	7	NFS-e	2051	07/07/2022	Fasul Pavimentação e Consultoria Ltda.	02.827.211/0001-28	Execução das obras/serviços de construção do Cento de Operações e Planejamento Integrado do Município de Mogi das Cruzes (DIV 099), situado na Avenida Miguel Gemma, s/ n.º - Socorro - Mogi das Cruzes/SP (18ª Medição).	309.902,90
3	Centro de Operações e Planejamento Integrado	4104/2020	25/03/2020	04.122.0035.1.223	4.4.90.51	7	NFS-e	2051	07/07/2022	Fasul Pavimentação e Consultoria Ltda.	02.827.211/0001-28	Execução das obras/serviços de construção do Cento de Operações e Planejamento Integrado do Município de Mogi das Cruzes (DIV 099), situado na Avenida Miguel Gemma, s/ n.º - Socorro - Mogi das Cruzes/SP (18ª Medição).	6.481,90

PMAT de Mogi das Cruzes III

Pagamentos a Fornecedores

Nº RED	Produto	EMPENHO					DOCUMENTO FISCAL						
		Nº Nota Empenho	Data Empenho	Código Completo Ação Orçamentária	Classificação da Despesa	Fonte de Recursos	Tipo	Nº	Data emissão	Fornecedor/Prestador de Serviço	CNPJ/CPF	Breve descrição do produto / serviço	Valor Bruto Total (R\$)
3	Centro de Operações e Planejamento Integrado	4104/2020	25/03/2020	04.122.0035.1.223	4.4.90.51	7	NFS-e	2051	07/07/2022	Fasul Pavimentação e Consultoria Ltda.	02.827.211/0001-28	Execução das obras/serviços de construção do Cento de Operações e Planejamento Integrado do Município de Mogi das Cruzes (DIV 099), situado na Avenida Miguel Gemma, s/ n.º - Socorro - Mogi das Cruzes/SP (18ª Medição).	120.314,12
3	Centro de Operações e Planejamento Integrado	5332/2022	08/04/2022	04.122.2002.1.110	4.4.90.51	7	NFS-e	2061	04/08/2022	Fasul Pavimentação e Consultoria Ltda.	02.827.211/0001-28	Execução das obras/serviços de construção do Cento de Operações e Planejamento Integrado do Município de Mogi das Cruzes (DIV 099), situado na Avenida Miguel Gemma, s/ n.º - Socorro - Mogi das Cruzes/SP (19ª Medição).	472.462,37
3	Centro de Operações e Planejamento Integrado	5123/2022	01/04/2022	04.122.2002.1.110	4.4.90.51	7	NFS-e	2061	04/08/2022	Fasul Pavimentação e Consultoria Ltda.	02.827.211/0001-28	Execução das obras/serviços de construção do Cento de Operações e Planejamento Integrado do Município de Mogi das Cruzes (DIV 099), situado na Avenida Miguel Gemma, s/ n.º - Socorro - Mogi das Cruzes/SP (19ª Medição).	295.439,54
3	Centro de Operações e Planejamento Integrado	5331/2022	08/04/2022	04.122.2002.1.110	4.4.90.51	7	NFS-e	2061	04/08/2022	Fasul Pavimentação e Consultoria Ltda.	02.827.211/0001-28	Execução das obras/serviços de construção do Cento de Operações e Planejamento Integrado do Município de Mogi das Cruzes (DIV 099), situado na Avenida Miguel Gemma, s/ n.º - Socorro - Mogi das Cruzes/SP (19ª Medição).	47.484,73
3	Centro de Operações e Planejamento Integrado	13385/2022	16/08/2022	04.122.0035.1.223	4.4.90.51	7	NFS-e	2095	14/09/2022	Fasul Pavimentação e Consultoria Ltda.	02.827.211/0001-28	Execução das obras/serviços de construção do Cento de Operações e Planejamento Integrado do Município de Mogi das Cruzes (DIV 099), situado na Avenida Miguel Gemma, s/ n.º - Socorro - Mogi das Cruzes/SP (Pagamento Parcial - 20ª Medição).	252.179,52
3	Centro de Operações e Planejamento Integrado	13385/2022	16/08/2022	04.122.0035.1.223	4.4.90.51	7	NFS-e	2095	14/09/2022	Fasul Pavimentação e Consultoria Ltda.	02.827.211/0001-28	Execução das obras/serviços de construção do Cento de Operações e Planejamento Integrado do Município de Mogi das Cruzes (DIV 099), situado na Avenida Miguel Gemma, s/ n.º - Socorro - Mogi das Cruzes/SP (Pagamento Parcial - 20ª Medição).	58.709,75

PMAT de Mogi das Cruzes III

Pagamentos a Fornecedores

Nº RED	Produto	EMPENHO					DOCUMENTO FISCAL						
		Nº Nota Empenho	Data Empenho	Código Completo Ação Orçamentária	Classificação da Despesa	Fonte de Recursos	Tipo	Nº	Data emissão	Fornecedor/Prestador de Serviço	CNPJ/CPF	Breve descrição do produto / serviço	Valor Bruto Total (R\$)
3	Centro de Operações e Planejamento Integrado	13385/2022	16/08/2022	04.122.0035.1.223	4.4.90.51	7	NFS-e	2095	14/09/2022	Fasul Pavimentação e Consultoria Ltda.	02.827.211/0001-28	Execução das obras/serviços de construção do Cento de Operações e Planejamento Integrado do Município de Mogi das Cruzes (DIV 099), situado na Avenida Miguel Gemma, s/ n.º - Socorro - Mogi das Cruzes/SP (Pagamento Parcial - 20ª Medição).	95.326,84
3	Centro de Operações e Planejamento Integrado	13385/2022	16/08/2022	04.122.0035.1.223	4.4.90.51	7	NFS-e	2095	14/09/2022	Fasul Pavimentação e Consultoria Ltda.	02.827.211/0001-28	Execução das obras/serviços de construção do Cento de Operações e Planejamento Integrado do Município de Mogi das Cruzes (DIV 099), situado na Avenida Miguel Gemma, s/ n.º - Socorro - Mogi das Cruzes/SP (Pagamento Parcial - 20ª Medição).	705.745,53
4	Centro de Operações e Planejamento Integrado	5331/2022	08/04/2022	04.122.2002.1.110	4.4.90.51	7	NFS-e	2126	29/11/2022	Fasul Pavimentação e Consultoria Ltda.	02.827.211/0001-28	Execução das obras/serviços de construção do Cento de Operações e Planejamento Integrado do Município de Mogi das Cruzes (DIV 099), situado na Avenida Miguel Gemma, s/ n.º - Socorro - Mogi das Cruzes/SP (Pagamento Parcial - 21ª Medição).	137.047,07
4	Centro de Operações e Planejamento Integrado	13385/2022	16/08/2022	04.122.0035.1.223	4.4.90.51	7	NFS-e	2126	29/11/2022	Fasul Pavimentação e Consultoria Ltda.	02.827.211/0001-28	Execução das obras/serviços de construção do Cento de Operações e Planejamento Integrado do Município de Mogi das Cruzes (DIV 099), situado na Avenida Miguel Gemma, s/ n.º - Socorro - Mogi das Cruzes/SP (Pagamento Parcial - 21ª Medição).	21.061,10
4	Centro de Operações e Planejamento Integrado	13385/2022	16/08/2022	04.122.0035.1.223	4.4.90.51	7	NFS-e	2126	29/11/2022	Fasul Pavimentação e Consultoria Ltda.	02.827.211/0001-28	Execução das obras/serviços de construção do Cento de Operações e Planejamento Integrado do Município de Mogi das Cruzes (DIV 099), situado na Avenida Miguel Gemma, s/ n.º - Socorro - Mogi das Cruzes/SP (Pagamento Parcial - 21ª Medição).	28.199,28
4	Infraestrutura de Comunicação e Novo Datacenter	8267/2021	02/08/2021	04.122.0035.1.223	4.4.90.52	1	NFS-e	8409	03/02/2022	Net Telecom Informática Ltda.	04.597.289/0001-29	Serviços de instalação e configuração da solução wireless e serviços de instalação de interligação óptica entre os rack's com o Data Center.	53.987,07

Pagamentos a Fornecedores

Nº RED	Produto	EMPENHO					DOCUMENTO FISCAL						
		Nº Nota Empenho	Data Empenho	Código Completo Ação Orçamentária	Classificação da Despesa	Fonte de Recursos	Tipo	Nº	Data emissão	Fornecedor/Prestador de Serviço	CNPJ/CPF	Breve descrição do produto / serviço	Valor Bruto Total (R\$)
4	Infraestrutura de Comunicação e Novo Datacenter	8266/2021	02/08/2021	04.122.0035.1.223	4.4.90.52	1	NFS-e	8409	03/02/2022	Net Telecom Informática Ltda.	04.597.289/0001-29	Serviços de instalação e configuração da solução wireless e serviços de instalação de interligação óptica entre os rack's com o Data Center.	194.035,48
4	Infraestrutura de Comunicação e Novo Datacenter	8267/2021	02/08/2021	04.122.0035.1.223	4.4.90.52	1	NF-e	7369	03/02/2022	Net Telecom Informática Ltda.	04.597.289/0001-29	Access Point (26 unidades).	40.072,43
4	Infraestrutura de Comunicação e Novo Datacenter	8266/2021	02/08/2021	04.122.0035.1.223	4.4.90.52	1	NF-e	7369	03/02/2022	Net Telecom Informática Ltda.	04.597.289/0001-29	Access Point (26 unidades).	144.024,73
4	Infraestrutura de Comunicação e Novo Datacenter	8267/2021	02/08/2021	04.122.0035.1.223	4.4.90.52	1	NF-e	7370	03/02/2022	Net Telecom Informática Ltda.	04.597.289/0001-29	Controladora WLAN.	22.113,84
4	Infraestrutura de Comunicação e Novo Datacenter	8266/2021	02/08/2021	04.122.0035.1.223	4.4.90.52	1	NF-e	7370	03/02/2022	Net Telecom Informática Ltda.	04.597.289/0001-29	Controladora WLAN.	79.479,58
4	Infraestrutura de Comunicação e Novo Datacenter	8267/2021	02/08/2021	04.122.0035.1.223	4.4.90.52	1	NF-e	7371	03/02/2022	Net Telecom Informática Ltda.	04.597.289/0001-29	Fornecimento de materiais e equipamentos de telecomunicações e rede de dados para atendimento as necessidades do Paço Municipal de Mogi das Cruzes (Itens Diversos).	70.428,23
4	Infraestrutura de Comunicação e Novo Datacenter	8266/2021	02/08/2021	04.122.0035.1.223	4.4.90.52	1	NF-e	7371	03/02/2022	Net Telecom Informática Ltda.	04.597.289/0001-29	Fornecimento de materiais e equipamentos de telecomunicações e rede de dados para atendimento as necessidades do Paço Municipal de Mogi das Cruzes (Itens Diversos).	228.375,17
4	Infraestrutura de Comunicação e Novo Datacenter	8266/2021	02/08/2021	04.122.0035.1.223	4.4.90.52	1	NF-e	7371	03/02/2022	Net Telecom Informática Ltda.	04.597.289/0001-29	Fornecimento de materiais e equipamentos de telecomunicações e rede de dados para atendimento as necessidades do Paço Municipal de Mogi das Cruzes (Nobreak 1400 VA - 25 unidades).	24.750,00
4	Equipamentos de Apoio à Fiscalização e Operação	20811/2022	29/12/2022	04.122.0035.1.223	4.4.90.51	1	NF-e	91484	01/02/2023	Safira Veículos e Peças Ltda.	50.238.039/0001-10	Veículo Trailblazer PRE 2.8 4X4.	444.363,50
4	Equipamentos de Apoio à Fiscalização e Operação	20811/2022	29/12/2022	04.122.0035.1.223	4.4.90.51	1	NF-e	91485	01/02/2023	Safira Veículos e Peças Ltda.	50.238.039/0001-10	Veículo Trailblazer PRE 2.8 4X4.	444.363,50

Pagamentos a Fornecedores

Nº RED	Produto	EMPENHO					DOCUMENTO FISCAL						
		Nº Nota Empenho	Data Empenho	Código Completo Ação Orçamentária	Classificação da Despesa	Fonte de Recursos	Tipo	Nº	Data emissão	Fornecedor/Prestador de Serviço	CNPJ/CPF	Breve descrição do produto / serviço	Valor Bruto Total (R\$)
4	Equipamentos de Apoio à Fiscalização e Operação	20811/2022	29/12/2022	04.122.0035.1.223	4.4.90.51	1	NF-e	91486	01/02/2023	Safira Veículos e Peças Ltda.	50.238.039/0001-10	Veículo Trailblazer PRE 2.8 4X4.	444.363,50
4	Equipamentos de Apoio à Fiscalização e Operação	20811/2022	29/12/2022	04.122.0035.1.223	4.4.90.51	1	NF-e	91510	03/02/2023	Safira Veículos e Peças Ltda.	50.238.039/0001-10	SPIN 1.8 AT LS.	189.500,00
4	Equipamentos de Apoio à Fiscalização e Operação	20811/2022	29/12/2022	04.122.0035.1.223	4.4.90.51	1	NF-e	91511	03/02/2023	Safira Veículos e Peças Ltda.	50.238.039/0001-10	SPIN 1.8 AT LS.	189.500,00
4	Equipamentos de Apoio à Fiscalização e Operação	20811/2022	29/12/2022	04.122.0035.1.223	4.4.90.51	1	NF-e	91512	03/02/2023	Safira Veículos e Peças Ltda.	50.238.039/0001-10	SPIN 1.8 AT LS.	189.500,00
4	Equipamentos de Apoio à Fiscalização e Operação	20811/2022	29/12/2022	04.122.0035.1.223	4.4.90.51	1	NF-e	91923	09/03/2023	Safira Veículos e Peças Ltda.	50.238.039/0001-10	SPIN 1.8 AT LS.	189.500,00
4	Equipamentos de Apoio à Fiscalização e Operação	20811/2022	29/12/2022	04.122.0035.1.223	4.4.90.51	1	NF-e	91924	10/03/2023	Safira Veículos e Peças Ltda.	50.238.039/0001-10	SPIN 1.8 AT LS.	189.500,00
4	Equipamentos de Apoio à Fiscalização e Operação	20811/2022	29/12/2022	04.122.0035.1.223	4.4.90.51	1	NF-e	91899	09/03/2023	Safira Veículos e Peças Ltda.	50.238.039/0001-10	SPIN 1.8 LTZ.	144.900,00
4	Consultoria para Gerenciamento da Implantação do Programa	5966/2022	27/04/2022	04.122.2002.1.110	4.4.90.39	1	NFS-e	69632	28/12/2022	Fundação Instituto de Pesquisas Econômicas - FIPE.	43.942.358/0001-46	Serviços de consultoria técnica especializada para gerenciamento e gestão da implantação do Programa de Modernização da Gestão Tributária e da Gestão dos Setores Sociais Básicos - PMAT III, e elaboração de estudos de natureza econômico-financeira (Parcela 13 - Aditivo).	35.000,00
4	Consultoria para Gerenciamento da Implantação do Programa	5966/2022	27/04/2022	04.122.2002.1.110	4.4.90.39	1	NFS-e	69633	28/12/2022	Fundação Instituto de Pesquisas Econômicas - FIPE.	43.942.358/0001-46	Serviços de consultoria técnica especializada para gerenciamento e gestão da implantação do Programa de Modernização da Gestão Tributária e da Gestão dos Setores Sociais Básicos - PMAT III, e elaboração de estudos de natureza econômico-financeira (Parcela 14 - Aditivo).	35.000,00

PMAT de Mogi das Cruzes III

Pagamentos a Fornecedores

Nº RED	Produto	EMPENHO					DOCUMENTO FISCAL						
		Nº Nota Empenho	Data Empenho	Código Completo Ação Orçamentária	Classificação da Despesa	Fonte de Recursos	Tipo	Nº	Data emissão	Fornecedor/Prestador de Serviço	CNPJ/CPF	Breve descrição do produto / serviço	Valor Bruto Total (R\$)
4	Consultoria para Gerenciamento da Implantação do Programa	5966/2022	27/04/2022	04.122.2002.1.110	4.4.90.39	1	NFS-e	69634	28/12/2022	Fundação Instituto de Pesquisas Econômicas - FIPE.	43.942.358/0001-46	Serviços de consultoria técnica especializada para gerenciamento e gestão da implantação do Programa de Modernização da Gestão Tributária e da Gestão dos Setores Sociais Básicos - PMAT III, e elaboração de estudos de natureza econômico-financeira (Parcela 15 - Aditivo).	35.000,00
4	Consultoria para Gerenciamento da Implantação do Programa	5966/2022	27/04/2022	04.122.2002.1.110	4.4.90.39	1	NFS-e	69635	28/12/2022	Fundação Instituto de Pesquisas Econômicas - FIPE.	43.942.358/0001-46	Serviços de consultoria técnica especializada para gerenciamento e gestão da implantação do Programa de Modernização da Gestão Tributária e da Gestão dos Setores Sociais Básicos - PMAT III, e elaboração de estudos de natureza econômico-financeira (Parcela 16 - Aditivo).	35.000,00
4	Consultoria para Gerenciamento da Implantação do Programa	5966/2022	27/04/2022	04.122.2002.1.110	4.4.90.39	1	NFS-e	69745	05/01/2023	Fundação Instituto de Pesquisas Econômicas - FIPE.	43.942.358/0001-46	Serviços de consultoria técnica especializada para gerenciamento e gestão da implantação do Programa de Modernização da Gestão Tributária e da Gestão dos Setores Sociais Básicos - PMAT III, e elaboração de estudos de natureza econômico-financeira (Parcela 17 - Aditivo).	35.000,00
4	Consultoria para Gerenciamento da Implantação do Programa	5966/2022	27/04/2022	04.122.2002.1.110	4.4.90.39	1	NFS-e	69746	05/01/2023	Fundação Instituto de Pesquisas Econômicas - FIPE.	43.942.358/0001-46	Serviços de consultoria técnica especializada para gerenciamento e gestão da implantação do Programa de Modernização da Gestão Tributária e da Gestão dos Setores Sociais Básicos - PMAT III, e elaboração de estudos de natureza econômico-financeira (Parcela 18 - Aditivo).	35.000,00
4	Consultoria para Gerenciamento da Implantação do Programa	5966/2022	27/04/2022	04.122.2002.1.110	4.4.90.39	1	NFS-e	69747	05/01/2023	Fundação Instituto de Pesquisas Econômicas - FIPE.	43.942.358/0001-46	Serviços de consultoria técnica especializada para gerenciamento e gestão da implantação do Programa de Modernização da Gestão Tributária e da Gestão dos Setores Sociais Básicos - PMAT III, e elaboração de estudos de natureza econômico-financeira (Parcela 19 - Aditivo).	35.000,00

PMAT de Mogi das Cruzes III

Pagamentos a Fornecedores

Nº RED	Produto	EMPENHO					DOCUMENTO FISCAL						
		Nº Nota Empenho	Data Empenho	Código Completo Ação Orçamentária	Classificação da Despesa	Fonte de Recursos	Tipo	Nº	Data emissão	Fornecedor/Prestador de Serviço	CNPJ/CPF	Breve descrição do produto / serviço	Valor Bruto Total (R\$)
4	Consultoria para Gerenciamento da Implantação do Programa	5966/2022	27/04/2022	04.122.2002.1.110	4.4.90.39	1	NFS-e	69748	05/01/2023	Fundação Instituto de Pesquisas Econômicas - FIPE.	43.942.358/0001-46	Serviços de consultoria técnica especializada para gerenciamento e gestão da implantação do Programa de Modernização da Gestão Tributária e da Gestão dos Setores Sociais Básicos - PMAT III, e elaboração de estudos de natureza econômico-financeira (Parcela 20 Aditivo).	35.000,00
5	Equipamentos de Apoio à Fiscalização e Operação	20809/2022	29/12/2022	04.122.2002.1.110	4.4.90.52	1	NF-e	4067	19/04/2023	Nobre Comércio de Veículos e Peças Ltda.	34.301.255/0001-06	Argo Trekking 1.3 Flex 4P.	90.000,00
5	Equipamentos de Apoio à Fiscalização e Operação	20809/2022	29/12/2022	04.122.2002.1.110	4.4.90.52	1	NF-e	4068	19/04/2023	Nobre Comércio de Veículos e Peças Ltda.	34.301.255/0001-06	Argo Trekking 1.3 Flex 4P.	90.000,00
5	Equipamentos de Apoio à Fiscalização e Operação	20810/2022	29/12/2022	04.122.2002.1.110	4.4.90.52	1	NF-e	119865	24/04/2023	Moto Field Comércio de Motos, Peças e Serviços de Manutenção de Motos Ltda.	11.357.003/0001-01	Motocicleta Honda XRE 300 ABS.	38.916,66
5	Equipamentos de Apoio à Fiscalização e Operação	20810/2022	29/12/2022	04.122.2002.1.110	4.4.90.52	1	NF-e	119910	25/04/2023	Moto Field Comércio de Motos, Peças e Serviços de Manutenção de Motos Ltda.	11.357.003/0001-01	Motocicleta Honda XRE 300 ABS.	38.916,66
5	Equipamentos de Apoio à Fiscalização e Operação	20810/2022	29/12/2022	04.122.2002.1.110	4.4.90.52	1	NF-e	119911	25/04/2023	Moto Field Comércio de Motos, Peças e Serviços de Manutenção de Motos Ltda.	11.357.003/0001-01	Motocicleta Honda XRE 300 ABS.	38.916,66
5	Equipamentos de Apoio à Fiscalização e Operação	20810/2022	29/12/2022	04.122.2002.1.110	4.4.90.52	1	NF-e	119913	25/04/2023	Moto Field Comércio de Motos, Peças e Serviços de Manutenção de Motos Ltda.	11.357.003/0001-01	Motocicleta Honda XRE 300 ABS.	38.916,66
5	Equipamentos de Apoio à Fiscalização e Operação	20810/2022	29/12/2022	04.122.2002.1.110	4.4.90.52	1	NF-e	119914	25/04/2023	Moto Field Comércio de Motos, Peças e Serviços de Manutenção de Motos Ltda.	11.357.003/0001-01	Motocicleta Honda XRE 300 ABS.	38.916,66
5	Equipamentos de Apoio à Fiscalização e Operação	20810/2022	29/12/2022	04.122.2002.1.110	4.4.90.52	1	NF-e	119915	25/04/2023	Moto Field Comércio de Motos, Peças e Serviços de Manutenção de Motos Ltda.	11.357.003/0001-01	Motocicleta Honda XRE 300 ABS.	38.916,66
5	Equipamentos de Apoio à Fiscalização e Operação	20810/2022	29/12/2022	04.122.2002.1.110	4.4.90.52	1	NF-e	119917	25/04/2023	Moto Field Comércio de Motos, Peças e Serviços de Manutenção de Motos Ltda.	11.357.003/0001-01	Motocicleta Honda XRE 300 ABS.	38.916,66
5	Equipamentos de Apoio à Fiscalização e Operação	20810/2022	29/12/2022	04.122.2002.1.110	4.4.90.52	1	NF-e	119918	25/04/2023	Moto Field Comércio de Motos, Peças e Serviços de Manutenção de Motos Ltda.	11.357.003/0001-01	Motocicleta Honda XRE 300 ABS.	38.916,66

PMAT de Mogi das Cruzes III

Pagamentos a Fornecedores

Nº RED	Produto	EMPENHO					DOCUMENTO FISCAL						
		Nº Nota Empenho	Data Empenho	Código Completo Ação Orçamentária	Classificação da Despesa	Fonte de Recursos	Tipo	Nº	Data emissão	Fornecedor/Prestador de Serviço	CNPJ/CPF	Breve descrição do produto / serviço	Valor Bruto Total (R\$)
5	Equipamentos de Apoio à Fiscalização e Operação	20810/2022	29/12/2022	04.122.2002.1.110	4.4.90.52	1	NF-e	119919	25/04/2023	Moto Field Comércio de Motos, Peças e Serviços de Manutenção de Motos Ltda.	11.357.003/0001-01	Motocicleta Honda XRE 300 ABS.	38.916,66
5	Equipamentos de Apoio à Fiscalização e Operação	20810/2022	29/12/2022	04.122.2002.1.110	4.4.90.52	1	NF-e	119921	25/04/2023	Moto Field Comércio de Motos, Peças e Serviços de Manutenção de Motos Ltda.	11.357.003/0001-01	Motocicleta Honda XRE 300 ABS.	38.916,66
5	Equipamentos de Apoio à Fiscalização e Operação	20810/2022	29/12/2022	04.122.2002.1.110	4.4.90.52	1	NF-e	119923	25/04/2023	Moto Field Comércio de Motos, Peças e Serviços de Manutenção de Motos Ltda.	11.357.003/0001-01	Motocicleta Honda XRE 300 ABS.	38.916,66
5	Equipamentos de Apoio à Fiscalização e Operação	20810/2022	29/12/2022	04.122.2002.1.110	4.4.90.52	1	NF-e	119924	25/04/2023	Moto Field Comércio de Motos, Peças e Serviços de Manutenção de Motos Ltda.	11.357.003/0001-01	Motocicleta Honda XRE 300 ABS.	38.916,66
5	Consultoria para Gerenciamento da Implantação do Programa	2147/2023	06/02/2023	04.122.2002.1.110	4.4.90.39	1	NFS-e	70778	27/04/2023	Fundação Instituto de Pesquisas Econômicas - FIPE.	43.942.358/0001-46	Serviços de consultoria técnica especializada para gerenciamento e gestão da implantação do Programa de Modernização da Gestão Tributária e da Gestão dos Setores Sociais Básicos - PMAT III, e elaboração de estudos de natureza econômico-financeira (Parcela 21 - Aditivo).	35.000,00
5	Consultoria para Gerenciamento da Implantação do Programa	2147/2023	06/02/2023	04.122.2002.1.110	4.4.90.39	1	NFS-e	70779	27/04/2023	Fundação Instituto de Pesquisas Econômicas - FIPE.	43.942.358/0001-46	Serviços de consultoria técnica especializada para gerenciamento e gestão da implantação do Programa de Modernização da Gestão Tributária e da Gestão dos Setores Sociais Básicos - PMAT III, e elaboração de estudos de natureza econômico-financeira (Parcela 22 - Aditivo).	35.000,00
5	Consultoria para Gerenciamento da Implantação do Programa	2147/2023	06/02/2023	04.122.2002.1.110	4.4.90.39	1	NFS-e	70827	28/04/2023	Fundação Instituto de Pesquisas Econômicas - FIPE.	43.942.358/0001-46	Serviços de consultoria técnica especializada para gerenciamento e gestão da implantação do Programa de Modernização da Gestão Tributária e da Gestão dos Setores Sociais Básicos - PMAT III, e elaboração de estudos de natureza econômico-financeira (Parcela 23 - Aditivo).	35.000,00

PMAT de Mogi das Cruzes III

Pagamentos a Fornecedores

Nº RED	Produto	EMPENHO					DOCUMENTO FISCAL						
		Nº Nota Empenho	Data Empenho	Código Completo Ação Orçamentária	Classificação da Despesa	Fonte de Recursos	Tipo	Nº	Data emissão	Fornecedor/Prestador de Serviço	CNPJ/CPF	Breve descrição do produto / serviço	Valor Bruto Total (R\$)
5	Consultoria para Gerenciamento da Implantação do Programa	2147/2023	06/02/2023	04.122.2002.1.110	4.4.90.39	1	NFS-e	70828	28/04/2023	Fundação Instituto de Pesquisas Econômicas - FIPE.	43.942.358/0001-46	Serviços de consultoria técnica especializada para gerenciamento e gestão da implantação do Programa de Modernização da Gestão Tributária e da Gestão dos Setores Sociais Básicos - PMAT III, e elaboração de estudos de natureza econômico-financeira (Parcela 24 - Aditivo).	35.000,00
5	Infraestrutura de Comunicação e Novo Datacenter	3393/2023	22/02/2023	04.122.2002.1.110	4.4.90.39	7	NFS-e	1	30/05/2023	Net Telecom Informática Ltda.	04.597.289/0001-29	Item 2.3 - Switch Gerenciável de Acesso COI (4 unidades).	313.520,00
5	Infraestrutura de Comunicação e Novo Datacenter	3393/2023	22/02/2023	04.122.2002.1.110	4.4.90.39	7	NFS-e	1	30/05/2023	Net Telecom Informática Ltda.	04.597.289/0001-29	Item 2.6 - Nobreak para Centro de Operações Integradas (2 unidades).	94.960,00
5	Infraestrutura de Comunicação e Novo Datacenter	3393/2023	22/02/2023	04.122.2002.1.110	4.4.90.39	7	NFS-e	1	30/05/2023	Net Telecom Informática Ltda.	04.597.289/0001-29	Item 2.7 - Rack 44U de Piso (3 unidades).	17.820,00
5	Infraestrutura de Comunicação e Novo Datacenter	3393/2023	22/02/2023	04.122.2002.1.110	4.4.90.39	7	NFS-e	1	30/05/2023	Net Telecom Informática Ltda.	04.597.289/0001-29	Item 2.9 - Patch Panel Categoria 6 24 portas (8 unidades).	6.600,00
5	Solução de Monitoramento Inteligente para Segurança Pública	3393/2023	22/02/2023	04.122.2002.1.110	4.4.90.39	7	NFS-e	3	30/05/2023	Net Telecom Informática Ltda.	04.597.289/0001-29	Item 4.7 - Sistema de Gestão de Malha Viária e Análise Comportamental Instalado.	1.450.000,00
5	Solução de Monitoramento Inteligente para Segurança Pública	3393/2023	22/02/2023	04.122.2002.1.110	4.4.90.39	7	NFS-e	3	30/05/2023	Net Telecom Informática Ltda.	04.597.289/0001-29	Item 4.11 - Dispositivo de Coleta Mobile instalado (10 unidades).	62.500,00
5	Solução de Monitoramento Inteligente para Segurança Pública	3393/2023	22/02/2023	04.122.2002.1.110	4.4.90.39	7	NFS-e	4	30/05/2023	Net Telecom Informática Ltda.	04.597.289/0001-29	Item 4.8 - Licença de processamento veicular por faixa de rolagem (73 unidades).	620.500,00
5	Solução de Monitoramento Inteligente para Segurança Pública	3393/2023	22/02/2023	04.122.2002.1.110	4.4.90.39	7	NFS-e	4	30/05/2023	Net Telecom Informática Ltda.	04.597.289/0001-29	Item 4.12 - Módulo de Georreferenciamento.	145.800,00

PMAT de Mogi das Cruzes III

Pagamentos a Fornecedores

Nº RED	Produto	EMPENHO					DOCUMENTO FISCAL						
		Nº Nota Empenho	Data Empenho	Código Completo Ação Orçamentária	Classificação da Despesa	Fonte de Recursos	Tipo	Nº	Data emissão	Fornecedor/Prestador de Serviço	CNPJ/CPF	Breve descrição do produto / serviço	Valor Bruto Total (R\$)
5	Solução de Monitoramento Inteligente para Segurança Pública	3393/2023	22/02/2023	04.122.2002.1.110	4.4.90.39	7	NFS-e	4	30/05/2023	Net Telecom Informática Ltda.	04.597.289/0001-29	Item 4.13 - Módulo de Atendimento e Gestão de Ocorrências.	125.400,00
5	Sistema de Videomonitoramento	3394/2023	22/02/2023	04.122.2002.1.110	4.4.90.39	1	NFS-e	5	30/05/2023	Net Telecom Informática Ltda.	04.597.289/0001-29	Item 5.1 - Câmera IP Móvel PTZ 30x Zoom Infravermelho de 150 metros (45 unidades). instalada	911.250,00
5	Sistema de Videomonitoramento	3394/2023	22/02/2023	04.122.2002.1.110	4.4.90.39	1	NFS-e	5	30/05/2023	Net Telecom Informática Ltda.	04.597.289/0001-29	Item 5.12 - Nobreak 700VA instalado (75 unidades).	44.850,00
5	Sistemas para Gerência da Informação	3393/2023	22/02/2023	04.122.2002.1.110	4.4.90.39	7	NFS-e	6	30/05/2023	Net Telecom Informática Ltda.	04.597.289/0001-29	Item 6.8 - Solução de Áudio e Vídeo para Sala de Controle e Estatísticas instalado	42.500,00
5	Infraestrutura de Comunicação e Novo Datacenter	2781/2023	14/02/2023	04.122.2002.1.110	4.4.90.52	7	NFS-e	6251	07/06/2023	Gemelo do Brasil Data Centers, Comércio e Serviços Ltda.	03.888.247/0001-84	Contratação de empresa especializada para fornecimento, implantação e integração, em regime TURNKEY, de soluções para data center pré-fabricado outdoor DCPFO e micro data center outdoor. Nota Fiscal referente ao LOTE 01 DCPFO - 38.8 Etapa 01: Elaboração do Projeto Executivo e do cronograma de trabalho de implantação da solução.	690.000,00
5	Infraestrutura de Comunicação e Novo Datacenter	2781/2023	14/02/2023	04.122.2002.1.110	4.4.90.52	7	NFS-e	6252	07/06/2023	Gemelo do Brasil Data Centers, Comércio e Serviços Ltda.	03.888.247/0001-84	Contratação de empresa especializada para fornecimento, implantação e integração, em regime TURNKEY, de soluções para data center pré-fabricado outdoor DCPFO e micro data center outdoor. Nota Fiscal referente ao LOTE 02 DCPFO - 39.3 Etapa 01: Elaboração do Projeto Executivo e do cronograma de trabalho de implantação da solução.	220.000,00

Pagamentos a Fornecedores

Nº RED	Produto	EMPENHO						DOCUMENTO FISCAL					
		Nº Nota Empenho	Data Empenho	Código Completo Ação Orçamentária	Classificação da Despesa	Fonte de Recursos	Tipo	Nº	Data emissão	Fornecedor/Prestador de Serviço	CNPJ/CPF	Breve descrição do produto / serviço	Valor Bruto Total (R\$)
5	Capacitação de Recursos Humanos (Escola de Governo e Gestão)	1529/2023	31/01/2023	04.122.2002.1.110	4.4.90.39	7	NFS-e	1500	19/04/2023	FAPETEC - Fundação Apoio a Pesquisa, Ensino, Tecnologia e Cultura.	06.091.146/0001-76	Cursos de capacitação e desenvolvimento profissional para servidores públicos municipais, no âmbito do Programa de Modernização da Administração Tributária e da Gestão dos Setores Sociais Básicos - PMAT. Cursos Fase 1: 3.1.11 Excelência no Atendimento ao Cliente Interno e Externo - R\$ 36.602,00; 3.2.1 Elaboração do Orçamento Público - R\$ 27.894,00; 3.3.1 Oratória e apresentações em Power Point - R\$ 36.602,00; 3.3.2 Gestão de Processos (Business Process Management - BPM) - R\$ 48.816,00; 3.4.2 Financiamento da Assistência Social - R\$ 73.204,00.	223.118,00
5	Equipamentos de Apoio à Fiscalização e Operação	20811/2022	29/12/2022	04.122.2002.1.110	4.4.90.51	1	NFS-e	93235	30/06/2023	Safira Veículos e Peças Ltda.	50.238.039/0001-10	Tracker 1.0 Turbo LT.	159.900,00
5	Infraestrutura de Comunicação e Novo Datacenter	3393/2023	22/02/2023	04.122.2002.1.110	4.4.90.39	7	NFS-e	7	14/07/2023	Net Telecom Informática Ltda.	04.597.289/0001-29	Item 2.2 - Interface óptica de 100Gbps Monomodo instalado (4 unidades).	503.400,00
5	Infraestrutura de Comunicação e Novo Datacenter	3393/2023	22/02/2023	04.122.2002.1.110	4.4.90.39	7	NFS-e	7	14/07/2023	Net Telecom Informática Ltda.	04.597.289/0001-29	Item 2.42 - Leitor Biométrico para Acesso ao CCO instalado (3 unidades).	14.400,00
5	Infraestrutura de Comunicação e Novo Datacenter	3393/2023	22/02/2023	04.122.2002.1.110	4.4.90.39	7	NFS-e	7	14/07/2023	Net Telecom Informática Ltda.	04.597.289/0001-29	Item 2.43 - Cartão de Acesso ao CCO instalado (150 unidades).	2.085,00
5	Infraestrutura de Comunicação e Novo Datacenter	3393/2023	22/02/2023	04.122.2002.1.110	4.4.90.39	7	NFS-e	7	14/07/2023	Net Telecom Informática Ltda.	04.597.289/0001-29	Item 2.44 - Câmera IP Fixa Dome 2MP (Lente Fixa) instalada (10 unidades).	19.000,00
5	Infraestrutura de Comunicação e Novo Datacenter	3419/2023	22/02/2023	04.122.2002.1.110	4.4.90.39	7	NFS-e	8	14/07/2023	Net Telecom Informática Ltda.	04.597.289/0001-29	Item 3.1 - Cluster de Hiperconvergência, com conectividade entre os Data Centers instalado.	7.949.000,00
5	Solução de Monitoramento Inteligente para Segurança Pública	3419/2023	22/02/2023	04.122.2002.1.110	4.4.90.39	7	NFS-e	9	14/07/2023	Net Telecom Informática Ltda.	04.597.289/0001-29	Item 4.1 - Câmera de Processamento Veicular instalada (73 unidades).	912.500,00

PMAT de Mogi das Cruzes III

Pagamentos a Fornecedores

Nº RED	Produto	EMPENHO					DOCUMENTO FISCAL						
		Nº Nota Empenho	Data Empenho	Código Completo Ação Orçamentária	Classificação da Despesa	Fonte de Recursos	Tipo	Nº	Data emissão	Fornecedor/Prestador de Serviço	CNPJ/CPF	Breve descrição do produto / serviço	Valor Bruto Total (R\$)
5	Solução de Monitoramento Inteligente para Segurança Pública	3419/2023	22/02/2023	04.122.2002.1.110	4.4.90.39	7	NFS-e	9	14/07/2023	Net Telecom Informática Ltda.	04.597.289/0001-29	Item 4.2 - Iluminador Infravermelho instalado (73 unidades).	715.400,00
5	Solução de Monitoramento Inteligente para Segurança Pública	3419/2023	22/02/2023	04.122.2002.1.110	4.4.90.39	7	NFS-e	9	14/07/2023	Net Telecom Informática Ltda.	04.597.289/0001-29	Item 4.3 - Caixa de Proteção para Câmera de Processamento Veicular instalada (73 unidades).	51.465,00
5	Solução de Monitoramento Inteligente para Segurança Pública	3419/2023	22/02/2023	04.122.2002.1.110	4.4.90.39	7	NFS-e	9	14/07/2023	Net Telecom Informática Ltda.	04.597.289/0001-29	Item 4.4 - Caixa de Proteção para Iluminador Infravermelho instalada (73 unidades).	43.070,00
5	Solução de Monitoramento Inteligente para Segurança Pública	3419/2023	22/02/2023	04.122.2002.1.110	4.4.90.39	7	NFS-e	9	14/07/2023	Net Telecom Informática Ltda.	04.597.289/0001-29	Item 4.5 - Dispositivo de Leitura de Placas para até 02 faixas de rolagem instalado (15 unidades).	335.250,00
5	Solução de Monitoramento Inteligente para Segurança Pública	3419/2023	22/02/2023	04.122.2002.1.110	4.4.90.39	7	NFS-e	9	14/07/2023	Net Telecom Informática Ltda.	04.597.289/0001-29	Item 4.6 - Dispositivo de Leitura de Placas para até 04 faixas de rolagem instalado (13 unidades).	357.500,00
5	Solução de Monitoramento Inteligente para Segurança Pública	3419/2023	22/02/2023	04.122.2002.1.110	4.4.90.39	7	NFS-e	9	14/07/2023	Net Telecom Informática Ltda.	04.597.289/0001-29	Item 4.14 - Unidade de Armazenamento instalada (1 unidade).	324.000,00
5	Sistema de Videomonitoramento	3394/2023	22/02/2023	04.122.2002.1.110	4.4.90.39	1	NFS-e	10	14/07/2023	Net Telecom Informática Ltda.	04.597.289/0001-29	Item 5.1 - Câmera IP Móvel PTZ 30x Zoom Infravermelho de 150 metros instalada (17 unidades).	344.250,00
5	Sistema de Videomonitoramento	3394/2023	22/02/2023	04.122.2002.1.110	4.4.90.39	1	NFS-e	10	14/07/2023	Net Telecom Informática Ltda.	04.597.289/0001-29	Item 5.3 - Câmera IP Fixa Tipo II instalada (24 unidades).	540.000,00
5	Sistemas para Gerência da Informação	3394/2023	22/02/2023	04.122.2002.1.110	4.4.90.39	1	NFS-e	11	14/07/2023	Net Telecom Informática Ltda.	04.597.289/0001-29	Item 6.1 - Estação de Operador de Vídeo Tipo I instalada (8 unidades).	75.200,00
5	Sistemas para Gerência da Informação	3394/2023	22/02/2023	04.122.2002.1.110	4.4.90.39	1	NFS-e	11	14/07/2023	Net Telecom Informática Ltda.	04.597.289/0001-29	Item 6.2 - Estação de Operador de Vídeo Tipo II instalada (4 unidades).	13.800,00
5	Sistemas para Gerência da Informação	3394/2023	22/02/2023	04.122.2002.1.110	4.4.90.39	1	NFS-e	11	14/07/2023	Net Telecom Informática Ltda.	04.597.289/0001-29	Item 6.3 - Monitor de Vídeo de 23" instalado (32 unidades).	48.640,00
5	Sistemas para Gerência da Informação	3394/2023	22/02/2023	04.122.2002.1.110	4.4.90.39	1	NFS-e	11	14/07/2023	Net Telecom Informática Ltda.	04.597.289/0001-29	Item 6.6 - Joystick / Mesa Operacional para Operador de Vídeo instalado (1 unidade).	25.200,00

Pagamentos a Fornecedores

Nº RED	Produto	EMPENHO						DOCUMENTO FISCAL					
		Nº Nota Empenho	Data Empenho	Código Completo Ação Orçamentária	Classificação da Despesa	Fonte de Recursos	Tipo	Nº	Data emissão	Fornecedor/Prestador de Serviço	CNPJ/CPF	Breve descrição do produto / serviço	Valor Bruto Total (R\$)
5	Solução de Monitoramento Inteligente para Segurança Pública	3419/2023	22/02/2023	04.122.2002.1.110	4.4.90.39	7	NFS-e	9	14/07/2023	Net Telecom Informática Ltda.	04.597.289/0001-29	Item 4.2 - Iluminador Infravermelho instalado (73 unidades).	715.400,00
5	Sistemas para Gerência da Informação	3394/2023	22/02/2023	04.122.2002.1.110	4.4.90.39	1	NFS-e	11	14/07/2023	Net Telecom Informática Ltda.	04.597.289/0001-29	Item 6.7 - Monitor LED 55" instalado (1 unidade).	2.590,00
5	Sistemas para Gerência da Informação	3394/2023	22/02/2023	04.122.2002.1.110	4.4.90.39	1	NFS-e	11	14/07/2023	Net Telecom Informática Ltda.	04.597.289/0001-29	Item 6.9 - Serviços de Instalação e Configuração.	214.000,00
5	Modernização do Atendimento ao Cidadão	8431/2023	15/05/2023	04.122.2002.1.110	4.4.90.39	7	NFS-e	72212	31/08/2023	Fundação Instituto de Pesquisas Econômicas - FIPE.	43.942.358/0001-46	Valor referente ao contrato firmado com a Fundação Instituto de Pesquisas Econômicas - FIPE para a realização de pesquisa denominada estudos para implantação de terceirização da central de atendimento ao cidadão. Frente 1 - Estudos para implantação das centrais de atendimento ao cidadão com postos descentralizados nos bairros.	245.114,83
5	Infraestrutura de Comunicação e Novo Datacenter	2781/2023	14/02/2023	04.122.2002.1.110	4.4.90.52	7	NFS-e	6342	20/07/2023	Gemelo do Brasil Data Centers, Comércio e Serviços Ltda.	03.888.247/0001-84	Contratação de empresa especializada para fornecimento, implantação e integração, em regime TURNKEY, de soluções para data center pré-fabricado outdoor DCPFO e micro data center outdoor. Nota Fiscal referente ao LOTE 01 DCPFO - 38.9 Etapa 02: Obras civis.	690.000,00
5	Infraestrutura de Comunicação e Novo Datacenter	2781/2023	14/02/2023	04.122.2002.1.110	4.4.90.52	7	NFS-e	6343	20/07/2023	Gemelo do Brasil Data Centers, Comércio e Serviços Ltda.	03.888.247/0001-84	Contratação de empresa especializada para fornecimento, implantação e integração, em regime TURNKEY, de soluções para data center pré-fabricado outdoor DCPFO e micro data center outdoor. Nota Fiscal referente ao LOTE 02 DCPFO - 39.4 Etapa 02: Obras Civis.	220.000,00
5	Capacitação de Recursos Humanos (Escola de Governo e Gestão)	1529/2023	31/01/2023	04.122.2002.1.110	4.4.90.39	7	NFS-e	1576	14/07/2023	FAPETEC - Fundação Apoio a Pesquisa, Ensino, Tecnologia e Cultura.	06.091.146/0001-76	Cursos de capacitação e desenvolvimento profissional para servidores públicos municipais, no âmbito do Programa de Modernização da Administração Tributária e da Gestão dos Setores Sociais Básicos - PMAT. Item 3.2.4 - Cursos E-Social - Turmas 1 e 2.	27.894,00

PMAT de Mogi das Cruzes III

Pagamentos a Fornecedores

Nº RED	Produto	EMPENHO					DOCUMENTO FISCAL						
		Nº Nota Empenho	Data Empenho	Código Completo Ação Orçamentária	Classificação da Despesa	Fonte de Recursos	Tipo	Nº	Data emissão	Fornecedor/Prestador de Serviço	CNPJ/CPF	Breve descrição do produto / serviço	Valor Bruto Total (R\$)
5	Solução de Monitoramento Inteligente para Segurança Pública	3419/2023	22/02/2023	04.122.2002.1.110	4.4.90.39	7	NFS-e	9	14/07/2023	Net Telecom Informática Ltda.	04.597.289/0001-29	Item 4.2 - Iluminador Infravermelho instalado (73 unidades).	715.400,00
5	Capacitação de Recursos Humanos (Escola de Governo e Gestão)	1529/2023	31/01/2023	04.122.2002.1.110	4.4.90.39	7	NFS-e	1583	24/07/2023	FAPETEC - Fundação Apoio a Pesquisa, Ensino, Tecnologia e Cultura.	06.091.146/0001-76	Cursos de capacitação e desenvolvimento profissional para servidores públicos municipais, no âmbito do Programa de Modernização da Administração Tributária e da Gestão dos Setores Sociais Básicos - PMAT. Cursos 3.3.10 - Gestão eficiente do patrimônio público - Turmas 1 e 2.	27.894,00
5	Capacitação de Recursos Humanos (Escola de Governo e Gestão)	1529/2023	31/01/2023	04.122.2002.1.110	4.4.90.39	7	NFS-e	1592	09/08/2023	FAPETEC - Fundação Apoio a Pesquisa, Ensino, Tecnologia e Cultura.	06.091.146/0001-76	Cursos de capacitação e desenvolvimento profissional para servidores públicos municipais, no âmbito do Programa de Modernização da Administração Tributária e da Gestão dos Setores Sociais Básicos - PMAT. Item 3.1.1 - Fiscalização Tributária Municipal - Turmas 1 e 2.	73.204,00
5	Capacitação de Recursos Humanos (Escola de Governo e Gestão)	1529/2023	31/01/2023	04.122.2002.1.110	4.4.90.39	7	NFS-e	1599	17/08/2023	FAPETEC - Fundação Apoio a Pesquisa, Ensino, Tecnologia e Cultura.	06.091.146/0001-76	Cursos de capacitação e desenvolvimento profissional para servidores públicos municipais, no âmbito do Programa de Modernização da Administração Tributária e da Gestão dos Setores Sociais Básicos - PMAT. Item 3.3.3 - Planejamento Estratégico e Balanced Scorecard no Serviço Público - 1 Turma.	48.816,00
5	Móveis e utensílios	13906/2023	17/08/2023	04.122.2002.1.110	4.4.90.52	7	NF-e	1679	05/09/2023	Urby Solutions Urbanas Ltda.	11.786.306/0001-31	Banco Refeitório Fundamental (10 unidades).	2.785,90
5	Móveis e utensílios	13904/2023	17/08/2023	04.122.2002.1.110	4.4.90.52	7	NF-e	1215	11/09/2023	Comercial Monarca Magazine Eireli - EPP	24.290.183/0001-95	Estante de Aço 6 prateleiras (35 unidades) e roupeiro em aço 8 portas (34 unidades).	92.568,00
6	Infraestrutura de Comunicação e Novo Datacenter	3394/2023	22/02/2023	04.122.2002.1.110	4.4.90.39	7	NFS-e	13	20/09/2023	Net Telecom Informática Ltda.	04.597.289/0005-52	Item 2.1 - Fibra óptica Monomodo Autosustentável de 12 FO, com acessórios de poste instalada (20.000 metros).	344.000,00
6	Infraestrutura de Comunicação e Novo Datacenter	3394/2023	22/02/2023	04.122.2002.1.110	4.4.90.39	7	NFS-e	13	20/09/2023	Net Telecom Informática Ltda.	04.597.289/0005-52	Item 2.8 - Porca Gaiola e Parafuso M5 para Rack instalada (240 unidades).	120,00

PMAT de Mogi das Cruzes III

Pagamentos a Fornecedores

Nº RED	Produto	Nº Nota Empenho	Data Empenho	Código Completo Ação Orçamentária	Classificação da Despesa	Fonte de Recursos	Tipo	Nº	Data emissão	Fornecedor/Prestador de Serviço	CNPJ/CPF	Breve descrição do produto / serviço	Valor Bruto Total (R\$)
5	Solução de Monitoramento Inteligente para Segurança Pública	3419/2023	22/02/2023	04.122.2002.1.110	4.4.90.39	7	NFS-e	9	14/07/2023	Net Telecom Informática Ltda.	04.597.289/0001-29	Item 4.2 - Iluminador Infravermelho instalado (73 unidades).	715.400,00
6	Infraestrutura de Comunicação e Novo Datacenter	3394/2023	22/02/2023	04.122.2002.1.110	4.4.90.39	7	NFS-e	13	20/09/2023	Net Telecom Informática Ltda.	04.597.289/0005-52	Item 2.10 - Cabo UTP Categoria 6 instalado (16.200 metros).	105.300,00
6	Infraestrutura de Comunicação e Novo Datacenter	3394/2023	22/02/2023	04.122.2002.1.110	4.4.90.39	7	NFS-e	13	20/09/2023	Net Telecom Informática Ltda.	04.597.289/0005-52	Item 2.11 - Patch Cord RJ45/RJ45 Categoria 6 - 1,5 mts instalado (180 unidades).	17.136,00
6	Infraestrutura de Comunicação e Novo Datacenter	3394/2023	22/02/2023	04.122.2002.1.110	4.4.90.39	7	NFS-e	13	20/09/2023	Net Telecom Informática Ltda.	04.597.289/0005-52	Item 2.12 - Patch Cord RJ45/RJ45 Categoria 6 - 2,5 mts instalado (180 unidades).	22.500,00
6	Infraestrutura de Comunicação e Novo Datacenter	3394/2023	22/02/2023	04.122.2002.1.110	4.4.90.39	7	NFS-e	13	20/09/2023	Net Telecom Informática Ltda.	04.597.289/0005-52	Item 2.13 - Conector RJ45 Fêmea (jack) Categoria 6 instalado (180 unidades).	16.560,00
6	Infraestrutura de Comunicação e Novo Datacenter	3394/2023	22/02/2023	04.122.2002.1.110	4.4.90.39	7	NFS-e	13	20/09/2023	Net Telecom Informática Ltda.	04.597.289/0005-52	Item 2.14 - Caixa de Superfície Categoria 6 instalada (180 unidades).	5.220,00
6	Infraestrutura de Comunicação e Novo Datacenter	3394/2023	22/02/2023	04.122.2002.1.110	4.4.90.39	7	NFS-e	13	20/09/2023	Net Telecom Informática Ltda.	04.597.289/0005-52	Item 2.15 - Organizador de Cabos Horizontal 1U instalado (32 unidades).	1.920,00
6	Infraestrutura de Comunicação e Novo Datacenter	3394/2023	22/02/2023	04.122.2002.1.110	4.4.90.39	7	NFS-e	13	20/09/2023	Net Telecom Informática Ltda.	04.597.289/0005-52	Item 2.16 - Fita Velcro instalada (20 unidades).	150,00
6	Infraestrutura de Comunicação e Novo Datacenter	3394/2023	22/02/2023	04.122.2002.1.110	4.4.90.39	7	NFS-e	13	20/09/2023	Net Telecom Informática Ltda.	04.597.289/0005-52	Item 2.17 - Abraçadeira de Nylon instalada (280 unidades).	140,00
6	Infraestrutura de Comunicação e Novo Datacenter	3394/2023	22/02/2023	04.122.2002.1.110	4.4.90.39	7	NFS-e	13	20/09/2023	Net Telecom Informática Ltda.	04.597.289/0005-52	Item 2.19 - Eletrocalha perfurada 100x100x3000mm, tipo U instalada (240 unidades).	35.640,00

PMAT de Mogi das Cruzes III

Pagamentos a Fornecedores

Nº RED	Produto	EMPENHO					DOCUMENTO FISCAL						
		Nº Nota Empenho	Data Empenho	Código Completo Ação Orçamentária	Classificação da Despesa	Fonte de Recursos	Tipo	Nº	Data emissão	Fornecedor/Prestador de Serviço	CNPJ/CPF	Breve descrição do produto / serviço	Valor Bruto Total (R\$)
5	Solução de Monitoramento Inteligente para Segurança Pública	3419/2023	22/02/2023	04.122.2002.1.110	4.4.90.39	7	NFS-e	9	14/07/2023	Net Telecom Informática Ltda.	04.597.289/0001-29	Item 4.2 - Iluminador Infravermelho instalado (73 unidades).	715.400,00
6	Infraestrutura de Comunicação e Novo Datacenter	3394/2023	22/02/2023	04.122.2002.1.110	4.4.90.39	7	NFS-e	13	20/09/2023	Net Telecom Informática Ltda.	04.597.289/0005-52	Item 2.20 - Duto corrugado Hiperflex de 1", com superfície interna lisa instalado (300 unidades).	1.350,00
6	Infraestrutura de Comunicação e Novo Datacenter	3394/2023	22/02/2023	04.122.2002.1.110	4.4.90.39	7	NFS-e	13	20/09/2023	Net Telecom Informática Ltda.	04.597.289/0005-52	Item 2.21 - Duto corrugado Hiperflex de 2", com superfície interna lisa instalado (150 unidades).	795,00
6	Infraestrutura de Comunicação e Novo Datacenter	3394/2023	22/02/2023	04.122.2002.1.110	4.4.90.39	7	NFS-e	13	20/09/2023	Net Telecom Informática Ltda.	04.597.289/0005-52	Item 2.22 - Quadro Elétrico de Sobrepor QDLF instalado (1 unidade).	1.690,00
6	Infraestrutura de Comunicação e Novo Datacenter	3394/2023	22/02/2023	04.122.2002.1.110	4.4.90.39	7	NFS-e	13	20/09/2023	Net Telecom Informática Ltda.	04.597.289/0005-52	Item 2.23 - Quadro Elétrico de Sobrepor QDAC instalado (1 unidade).	1.690,00
6	Infraestrutura de Comunicação e Novo Datacenter	3394/2023	22/02/2023	04.122.2002.1.110	4.4.90.39	7	NFS-e	13	20/09/2023	Net Telecom Informática Ltda.	04.597.289/0005-52	Item 2.26 - Quadro Elétrico de Sobrepor QDCOI instalado (1 unidade).	1.950,00
6	Infraestrutura de Comunicação e Novo Datacenter	3394/2023	22/02/2023	04.122.2002.1.110	4.4.90.39	7	NFS-e	13	20/09/2023	Net Telecom Informática Ltda.	04.597.289/0005-52	Item 2.27 - Disjuntor Tripolar de 80A instalado (2 unidades).	170,00
6	Infraestrutura de Comunicação e Novo Datacenter	3394/2023	22/02/2023	04.122.2002.1.110	4.4.90.39	7	NFS-e	14	20/09/2023	Net Telecom Informática Ltda.	04.597.289/0005-52	Item 2.28 - Disjuntor Tripolar de 50A instalado (4 unidades).	180,00
6	Infraestrutura de Comunicação e Novo Datacenter	3394/2023	22/02/2023	04.122.2002.1.110	4.4.90.39	7	NFS-e	14	20/09/2023	Net Telecom Informática Ltda.	04.597.289/0005-52	Item 2.29 - Disjuntor Bipolar de 32 A instalado (8 unidades).	304,00
6	Infraestrutura de Comunicação e Novo Datacenter	3394/2023	22/02/2023	04.122.2002.1.110	4.4.90.39	7	NFS-e	14	20/09/2023	Net Telecom Informática Ltda.	04.597.289/0005-52	Item 2.30 - Disjuntor Unipolar de 20 A instalado (6 unidades).	174,00

Pagamentos a Fornecedores

Nº RED	Produto	EMPENHO					DOCUMENTO FISCAL						
		Nº Nota Empenho	Data Empenho	Código Completo Ação Orçamentária	Classificação da Despesa	Fonte de Recursos	Tipo	Nº	Data emissão	Fornecedor/Prestador de Serviço	CNPJ/CPF	Breve descrição do produto / serviço	Valor Bruto Total (R\$)
5	Solução de Monitoramento Inteligente para Segurança Pública	3419/2023	22/02/2023	04.122.2002.1.110	4.4.90.39	7	NFS-e	9	14/07/2023	Net Telecom Informática Ltda.	04.597.289/0001-29	Item 4.2 - Iluminador Infravermelho instalado (73 unidades).	715.400,00
6	Infraestrutura de Comunicação e Novo Datacenter	3394/2023	22/02/2023	04.122.2002.1.110	4.4.90.39	7	NFS-e	14	20/09/2023	Net Telecom Informática Ltda.	04.597.289/0005-52	Item 2.31 - Disjuntor Unipolar de 16 A instalado (45 unidades).	1.125,00
6	Infraestrutura de Comunicação e Novo Datacenter	3394/2023	22/02/2023	04.122.2002.1.110	4.4.90.39	7	NFS-e	14	20/09/2023	Net Telecom Informática Ltda.	04.597.289/0005-52	Item 2.32 - Cabo Elétrico 4mm Preto instalado (800 metros).	2.800,00
6	Infraestrutura de Comunicação e Novo Datacenter	3394/2023	22/02/2023	04.122.2002.1.110	4.4.90.39	7	NFS-e	14	20/09/2023	Net Telecom Informática Ltda.	04.597.289/0005-52	Item 2.33 - Cabo Elétrico 4mm Verde instalado (400 metros).	1.400,00
6	Infraestrutura de Comunicação e Novo Datacenter	3394/2023	22/02/2023	04.122.2002.1.110	4.4.90.39	7	NFS-e	14	20/09/2023	Net Telecom Informática Ltda.	04.597.289/0005-52	Item 2.34 - Cabo Elétrico 2,5mm Preto instalado (1000 metros).	2.900,00
6	Infraestrutura de Comunicação e Novo Datacenter	3394/2023	22/02/2023	04.122.2002.1.110	4.4.90.39	7	NFS-e	14	20/09/2023	Net Telecom Informática Ltda.	04.597.289/0005-52	Item 2.35 - Cabo Elétrico 2,5mm Azul instalado (1000 metros).	2.900,00
6	Infraestrutura de Comunicação e Novo Datacenter	3394/2023	22/02/2023	04.122.2002.1.110	4.4.90.39	7	NFS-e	14	20/09/2023	Net Telecom Informática Ltda.	04.597.289/0005-52	Item 2.36 - Cabo Elétrico 2,5mm Verde instalado (1000 metros).	2.900,00
6	Infraestrutura de Comunicação e Novo Datacenter	3394/2023	22/02/2023	04.122.2002.1.110	4.4.90.39	7	NFS-e	14	20/09/2023	Net Telecom Informática Ltda.	04.597.289/0005-52	Item 2.37 - Tomada Elétrica Redonda Padrão Brasileiro instalada (30 unidades).	360,00
6	Infraestrutura de Comunicação e Novo Datacenter	3394/2023	22/02/2023	04.122.2002.1.110	4.4.90.39	7	NFS-e	14	20/09/2023	Net Telecom Informática Ltda.	04.597.289/0005-52	Item 2.41 - Acessórios de Elétrica (terminais, fita isolante, conectores e etc) instalados.	9.500,00
6	Infraestrutura de Comunicação e Novo Datacenter	3394/2023	22/02/2023	04.122.2002.1.110	4.4.90.39	7	NFS-e	14	20/09/2023	Net Telecom Informática Ltda.	04.597.289/0005-52	Item 2.47 - Serviços de Instalação e Configuração.	450.000,00

Pagamentos a Fornecedores

Nº RED	Produto	EMPENHO					DOCUMENTO FISCAL						
		Nº Nota Empenho	Data Empenho	Código Completo Ação Orçamentária	Classificação da Despesa	Fonte de Recursos	Tipo	Nº	Data emissão	Fornecedor/Prestador de Serviço	CNPJ/CPF	Breve descrição do produto / serviço	Valor Bruto Total (R\$)
5	Solução de Monitoramento Inteligente para Segurança Pública	3419/2023	22/02/2023	04.122.2002.1.110	4.4.90.39	7	NFS-e	9	14/07/2023	Net Telecom Informática Ltda.	04.597.289/0001-29	Item 4.2 - Iluminador Infravermelho instalado (73 unidades).	715.400,00
6	Solução de Monitoramento Inteligente para Segurança Pública	3418/2023	22/02/2023	04.122.2002.1.110	4.4.90.39	7	NFS-e	15	20/09/2023	Net Telecom Informática Ltda.	04.597.289/0005-52	Item 4.9 - Laço de Detecção Metálica instalado (73 unidades)	401.500,00
6	Solução de Monitoramento Inteligente para Segurança Pública	3418/2023	22/02/2023	04.122.2002.1.110	4.4.90.39	7	NFS-e	15	20/09/2023	Net Telecom Informática Ltda.	04.597.289/0005-52	Item 4.10 - Poste Metálico Padrão Radar instalado (73 unidades)	109.500,00
6	Solução de Monitoramento Inteligente para Segurança Pública	3418/2023	22/02/2023	04.122.2002.1.110	4.4.90.39	7	NFS-e	15	20/09/2023	Net Telecom Informática Ltda.	04.597.289/0005-52	Item 4.16 - Serviços de Instalação e Configuração.	185.000,00
6	Sistemas para Gerência da Informação	3394/2023	22/02/2023	04.122.2002.1.110	4.4.90.39	1	NFS-e	17	20/09/2023	Net Telecom Informática Ltda.	04.597.289/0005-52	Item 6.4 - Solução de VideoWall para Central Operações Integradas instalada.	232.169,17
6	Sistemas para Gerência da Informação	3418/2023	22/02/2023	04.122.2002.1.110	4.4.90.39	1	NFS-e	17	20/09/2023	Net Telecom Informática Ltda.	04.597.289/0005-52	Item 6.4 - Solução de VideoWall para Central Operações Integradas instalada.	1.018.677,83
6	Sistemas para Gerência da Informação	3418/2023	22/02/2023	04.122.2002.1.110	4.4.90.39	1	NFS-e	17	20/09/2023	Net Telecom Informática Ltda.	04.597.289/0005-52	Item 6.5 - Solução de VideoWall NOC instalada.	575.800,00
6	Sistemas para Gerência da Informação	3418/2023	22/02/2023	04.122.2002.1.110	4.4.90.39	1	NFS-e	17	20/09/2023	Net Telecom Informática Ltda.	04.597.289/0005-52	Item 6.6 - Joystick / Mesa Operacional para Operador de Vídeo instalado.	75.600,00
6	Sistema de Radiocomunicação Digital	12353/2023	24/07/2023	04.122.2002.1.110	4.4.90.39	1	NFS-e	1027	20/12/2023	Painel Multiserviços Ltda.	10.788.080/0001-45	Serviço de implantação de toda a rede, reprogramação, ativação e projeto Anatel.	192.299,50
6	Capacitação de Recursos Humanos (Escola de Governo e Gestão)	1529/2023	31/01/2023	04.122.2002.1.110	4.4.90.39	7	NFS-e	1611	06/09/2023	FAPETEC - Fundação Apoio a Pesquisa, Ensino, Tecnologia e Cultura.	06.091.146/0001-76	Cursos de capacitação e desenvolvimento profissional para servidores públicos municipais, no âmbito do Programa de Modernização da Administração Tributária e da Gestão dos Setores Sociais Básicos - PMAT. Item 3.4.3 - Conselhos Municipais de Assistência Social: atribuições, operacionalidade e articulação - 2 Turmas.	73.204,00

PMAT de Mogi das Cruzes III

Pagamentos a Fornecedores

Nº RED	Produto	EMPENHO						DOCUMENTO FISCAL					
		Nº Nota Empenho	Data Empenho	Código Completo Ação Orçamentária	Classificação da Despesa	Fonte de Recursos	Tipo	Nº	Data emissão	Fornecedor/Prestador de Serviço	CNPJ/CPF	Breve descrição do produto / serviço	Valor Bruto Total (R\$)
5	Solução de Monitoramento Inteligente para Segurança Pública	3419/2023	22/02/2023	04.122.2002.1.110	4.4.90.39	7	NFS-e	9	14/07/2023	Net Telecom Informática Ltda.	04.597.289/0001-29	Item 4.2 - Iluminador Infravermelho instalado (73 unidades).	715.400,00
6	Capacitação de Recursos Humanos (Escola de Governo e Gestão)	1529/2023	31/01/2023	04.122.2002.1.110	4.4.90.39	7	NFS-e	1628	28/09/2023	FAPETEC - Fundação Apoio a Pesquisa, Ensino, Tecnologia e Cultura.	06.091.146/0001-76	Cursos de capacitação e desenvolvimento profissional para servidores públicos municipais, no âmbito do Programa de Modernização da Administração Tributária e da Gestão dos Setores Sociais Básicos - PMAT. Item 3.3.14 - SICONV (Plataforma + Brasil) - 1 Turma.	61.010,00
6	Capacitação de Recursos Humanos (Escola de Governo e Gestão)	1529/2023	31/01/2023	04.122.2002.1.110	4.4.90.39	7	NFS-e	1657	17/10/2023	FAPETEC - Fundação Apoio a Pesquisa, Ensino, Tecnologia e Cultura.	06.091.146/0001-76	Cursos de capacitação e desenvolvimento profissional para servidores públicos municipais, no âmbito do Programa de Modernização da Administração Tributária e da Gestão dos Setores Sociais Básicos - PMAT. Item 3.1.8 - Posturas, Meio Ambiente e Obras Fiscalização Integrada - 2 Turmas.	27.894,00
6	Capacitação de Recursos Humanos (Escola de Governo e Gestão)	1529/2023	31/01/2023	04.122.2002.1.110	4.4.90.39	7	NFS-e	1658	17/10/2023	FAPETEC - Fundação Apoio a Pesquisa, Ensino, Tecnologia e Cultura.	06.091.146/0001-76	Cursos de capacitação e desenvolvimento profissional para servidores públicos municipais, no âmbito do Programa de Modernização da Administração Tributária e da Gestão dos Setores Sociais Básicos - PMAT. Item 3.3.9 - Curso de fiscalização de contratos, instrumentos de controle e encerramento dos contratos de acordo - 1 Turma.	48.816,00
6	Capacitação de Recursos Humanos (Escola de Governo e Gestão)	1529/2023	31/01/2023	04.122.2002.1.110	4.4.90.39	7	NFS-e	1666	20/10/2023	FAPETEC - Fundação Apoio a Pesquisa, Ensino, Tecnologia e Cultura.	06.091.146/0001-76	Cursos de capacitação e desenvolvimento profissional para servidores públicos municipais, no âmbito do Programa de Modernização da Administração Tributária e da Gestão dos Setores Sociais Básicos - PMAT. Item 3.3.7 - Folha de pagamento do funcionalismo público, servidores civis, regime próprio de Previdência Social (RPPS) e relação jurídico funcional Estatutária - 1 Turma.	36.602,00

Pagamentos a Fornecedores

Nº RED	Produto	EMPENHO					DOCUMENTO FISCAL						
		Nº Nota Empenho	Data Empenho	Código Completo Ação Orçamentária	Classificação da Despesa	Fonte de Recursos	Tipo	Nº	Data emissão	Fornecedor/Prestador de Serviço	CNPJ/CPF	Breve descrição do produto / serviço	Valor Bruto Total (R\$)
5	Solução de Monitoramento Inteligente para Segurança Pública	3419/2023	22/02/2023	04.122.2002.1.110	4.4.90.39	7	NFS-e	9	14/07/2023	Net Telecom Informática Ltda.	04.597.289/0001-29	Item 4.2 - Iluminador Infravermelho instalado (73 unidades).	715.400,00
6	Capacitação de Recursos Humanos (Escola de Governo e Gestão)	1529/2023	31/01/2023	04.122.2002.1.110	4.4.90.39	7	NFS-e	1668	25/10/2023	FAPETEC - Fundação Apoio a Pesquisa, Ensino, Tecnologia e Cultura.	06.091.146/0001-76	Cursos de capacitação e desenvolvimento profissional para servidores públicos municipais, no âmbito do Programa de Modernização da Administração Tributária e da Gestão dos Setores Sociais Básicos - PMAT. Item 3.3.6 - Elaboração do Plano de Capacitação por Competências - 1 Turma.	36.602,00
6	Capacitação de Recursos Humanos (Escola de Governo e Gestão)	1529/2023	31/01/2023	04.122.2002.1.110	4.4.90.39	7	NFS-e	1687	10/11/2023	FAPETEC - Fundação Apoio a Pesquisa, Ensino, Tecnologia e Cultura.	06.091.146/0001-76	Cursos de capacitação e desenvolvimento profissional para servidores públicos municipais, no âmbito do Programa de Modernização da Administração Tributária e da Gestão dos Setores Sociais Básicos - PMAT. Item 3.4.1 - Elaboração de Indicadores Sociais: análise e interpretação - 2 Turmas.	73.204,00
6	Capacitação de Recursos Humanos (Escola de Governo e Gestão)	1529/2023	31/01/2023	04.122.2002.1.110	4.4.90.39	7	NFS-e	1688	14/11/2023	FAPETEC - Fundação Apoio a Pesquisa, Ensino, Tecnologia e Cultura.	06.091.146/0001-76	Cursos de capacitação e desenvolvimento profissional para servidores públicos municipais, no âmbito do Programa de Modernização da Administração Tributária e da Gestão dos Setores Sociais Básicos - PMAT. Item 3.1.9 - Dívida Ativa - Protesto ou Execução Fiscal - 2 Turmas.	27.894,00
6	Capacitação de Recursos Humanos (Escola de Governo e Gestão)	1529/2023	31/01/2023	04.122.2002.1.110	4.4.90.39	7	NFS-e	1698	22/11/2023	FAPETEC - Fundação Apoio a Pesquisa, Ensino, Tecnologia e Cultura.	06.091.146/0001-76	Cursos de capacitação e desenvolvimento profissional para servidores públicos municipais, no âmbito do Programa de Modernização da Administração Tributária e da Gestão dos Setores Sociais Básicos - PMAT. Item 3.2.8 - Auditoria governamental e controles interno e externo na Administração Pública - 1 Turma.	36.602,00

PMAT de Mogi das Cruzes III

Pagamentos a Fornecedores

Nº RED	Produto	EMPENHO					DOCUMENTO FISCAL						
		Nº Nota Empenho	Data Empenho	Código Completo Ação Orçamentária	Classificação da Despesa	Fonte de Recursos	Tipo	Nº	Data emissão	Fornecedor/Prestador de Serviço	CNPJ/CPF	Breve descrição do produto / serviço	Valor Bruto Total (R\$)
6	Capacitação de Recursos Humanos (Escola de Governo e Gestão)	1529/2023	31/01/2023	04.122.2002.1.110	4.4.90.39	7	NFS-e	1699	22/11/2023	FAPETEC - Fundação Apoio a Pesquisa, Ensino, Tecnologia e Cultura.	06.091.146/0001-76	Cursos de capacitação e desenvolvimento profissional para servidores públicos municipais, no âmbito do Programa de Modernização da Administração Tributária e da Gestão dos Setores Sociais Básicos - PMAT. Item 3.3.11 - Cálculos da folha pagamento na Administração Pública - 2 Turmas.	27.894,00
6	Capacitação de Recursos Humanos (Escola de Governo e Gestão)	1529/2023	31/01/2023	04.122.2002.1.110	4.4.90.39	7	NFS-e	1701	28/11/2023	FAPETEC - Fundação Apoio a Pesquisa, Ensino, Tecnologia e Cultura.	06.091.146/0001-76	Cursos de capacitação e desenvolvimento profissional para servidores públicos municipais, no âmbito do Programa de Modernização da Administração Tributária e da Gestão dos Setores Sociais Básicos - PMAT. Item 3.2.2 - Contabilidade Pública - 1 Turma.	48.816,00
6	Capacitação de Recursos Humanos (Escola de Governo e Gestão)	1529/2023	31/01/2023	04.122.2002.1.110	4.4.90.39	7	NFS-e	1702	28/11/2023	FAPETEC - Fundação Apoio a Pesquisa, Ensino, Tecnologia e Cultura.	06.091.146/0001-76	Cursos de capacitação e desenvolvimento profissional para servidores públicos municipais, no âmbito do Programa de Modernização da Administração Tributária e da Gestão dos Setores Sociais Básicos - PMAT. Item 3.3.12 - Formação de fiscais e gestores de Contratos Administrativos - 2 Turmas.	27.894,00
6	Capacitação de Recursos Humanos (Escola de Governo e Gestão)	1529/2023	31/01/2023	04.122.2002.1.110	4.4.90.39	7	NFS-e	1735	15/12/2023	FAPETEC - Fundação Apoio a Pesquisa, Ensino, Tecnologia e Cultura.	06.091.146/0001-76	Cursos de capacitação e desenvolvimento profissional para servidores públicos municipais, no âmbito do Programa de Modernização da Administração Tributária e da Gestão dos Setores Sociais Básicos - PMAT. Item 3.2.6 - Sistema AUDESP - Fase III do Sistema - 2 Turmas.	27.894,00
6	Capacitação de Recursos Humanos (Escola de Governo e Gestão)	1529/2023	31/01/2023	04.122.2002.1.110	4.4.90.39	7	NFS-e	1736	15/12/2023	FAPETEC - Fundação Apoio a Pesquisa, Ensino, Tecnologia e Cultura.	06.091.146/0001-76	Cursos de capacitação e desenvolvimento profissional para servidores públicos municipais, no âmbito do Programa de Modernização da Administração Tributária e da Gestão dos Setores Sociais Básicos - PMAT. Item 3.2.7 - Sistema de Controle Interno - 2 Turmas.	27.894,00

Pagamentos a Fornecedores

Nº RED	Produto	EMPENHO					DOCUMENTO FISCAL						
		Nº Nota Empenho	Data Empenho	Código Completo Ação Orçamentária	Classificação da Despesa	Fonte de Recursos	Tipo	Nº	Data emissão	Fornecedor/Prestador de Serviço	CNPJ/CPF	Breve descrição do produto / serviço	Valor Bruto Total (R\$)
6	Capacitação de Recursos Humanos (Escola de Governo e Gestão)	1529/2023	31/01/2023	04.122.2002.1.110	4.4.90.39	7	NFS-e	1737	15/12/2023	FAPETEC - Fundação Apoio a Pesquisa, Ensino, Tecnologia e Cultura.	06.091.146/0001-76	Cursos de capacitação e desenvolvimento profissional para servidores públicos municipais, no âmbito do Programa de Modernização da Administração Tributária e da Gestão dos Setores Sociais Básicos - PMAT. Item 3.3.4 - Gestão de riscos no setor público - 1 Turma.	36.602,00
6	Capacitação de Recursos Humanos (Escola de Governo e Gestão)	1529/2023	31/01/2023	04.122.2002.1.110	4.4.90.39	7	NFS-e	1738	15/12/2023	FAPETEC - Fundação Apoio a Pesquisa, Ensino, Tecnologia e Cultura.	06.091.146/0001-76	Cursos de capacitação e desenvolvimento profissional para servidores públicos municipais, no âmbito do Programa de Modernização da Administração Tributária e da Gestão dos Setores Sociais Básicos - PMAT. Item 3.3.13 - Avaliação de desempenho no Serviço Público - 1 Turma.	20.921,00
6	Capacitação de Recursos Humanos (Escola de Governo e Gestão)	1529/2023	31/01/2023	04.122.2002.1.110	4.4.90.39	7	NFS-e	1739	22/12/2023	FAPETEC - Fundação Apoio a Pesquisa, Ensino, Tecnologia e Cultura.	06.091.146/0001-76	Cursos de capacitação e desenvolvimento profissional para servidores públicos municipais, no âmbito do Programa de Modernização da Administração Tributária e da Gestão dos Setores Sociais Básicos - PMAT. Item 3.2.3 - Execução orçamentária, financeira, contábil de forma integrada na Administração Pública - 1 Turma.	48.816,00
6	Capacitação de Recursos Humanos (Escola de Governo e Gestão)	1529/2023	31/01/2023	04.122.2002.1.110	4.4.90.39	7	NFS-e	1741	22/12/2023	FAPETEC - Fundação Apoio a Pesquisa, Ensino, Tecnologia e Cultura.	06.091.146/0001-76	Cursos de capacitação e desenvolvimento profissional para servidores públicos municipais, no âmbito do Programa de Modernização da Administração Tributária e da Gestão dos Setores Sociais Básicos - PMAT. Item 3.3.8 - Licitações, Contratação Direta, Pregão e SRP atualizado com a Nova IN 05/2017 MPOG - 1 Turma.	48.816,00
6	Capacitação de Recursos Humanos (Escola de Governo e Gestão)	1529/2023	31/01/2023	04.122.2002.1.110	4.4.90.39	7	NFS-e	1740	22/12/2023	FAPETEC - Fundação Apoio a Pesquisa, Ensino, Tecnologia e Cultura.	06.091.146/0001-76	Cursos de capacitação e desenvolvimento profissional para servidores públicos municipais, no âmbito do Programa de Modernização da Administração Tributária e da Gestão dos Setores Sociais Básicos - PMAT. Item 3.2.5 - Sistema AUDESP - Módulo Licitações - Fase IV - 2 Turmas.	27.894,00

Pagamentos a Fornecedores

Nº RED	Produto	EMPENHO					DOCUMENTO FISCAL						
		Nº Nota Empenho	Data Empenho	Código Completo Ação Orçamentária	Classificação da Despesa	Fonte de Recursos	Tipo	Nº	Data emissão	Fornecedor/Prestador de Serviço	CNPJ/CPF	Breve descrição do produto / serviço	Valor Bruto Total (R\$)
6	Centro de Operações e Planejamento Integrado	3393/2023	22/02/2023	04.122.2002.1.110	4.4.90.39	7	NFS-e	12	20/09/2023	Net Telecom Informática Ltda.	04.597.289/0005-52	Item 1.3 - Porta de Vidro Automática instalada (1 unidade).	17.400,00
6	Centro de Operações e Planejamento Integrado	3393/2023	22/02/2023	04.122.2002.1.110	4.4.90.39	7	NFS-e	12	20/09/2023	Net Telecom Informática Ltda.	04.597.289/0005-52	Item 1.4 - Bandeira Fixa de Vidro instalada (20 unidades).	14.300,00
6	Centro de Operações e Planejamento Integrado	3393/2023	22/02/2023	04.122.2002.1.110	4.4.90.39	7	NFS-e	12	20/09/2023	Net Telecom Informática Ltda.	04.597.289/0005-52	Item 1.5 - Adequações e Obras Cíveis instaladas.	55.236,50
6	Sistema de Videomonitoramento	3419/2023	22/02/2023	04.122.2002.1.110	4.4.90.39	7	NFS-e	16	20/09/2023	Net Telecom Informática Ltda.	04.597.289/0005-52	Item 5.1 - Câmera IP Móvel PTZ 30x Zoom Infra-Vermelho de 150 metros instalada (18 unidades).	364.500,00
6	Sistema de Videomonitoramento	3419/2023	22/02/2023	04.122.2002.1.110	4.4.90.39	7	NFS-e	16	20/09/2023	Net Telecom Informática Ltda.	04.597.289/0005-52	Item 5.2 - Câmera IP Fixa Tipo I instalada (36 unidades).	522.000,00
6	Sistema de Videomonitoramento	3419/2023	22/02/2023	04.122.2002.1.110	4.4.90.39	7	NFS-e	16	20/09/2023	Net Telecom Informática Ltda.	04.597.289/0005-52	Item 5.4 - Appliance VMS de Gerenciamento Imagens instalado.	175.500,00
6	Sistema de Videomonitoramento	3419/2023	22/02/2023	04.122.2002.1.110	4.4.90.39	7	NFS-e	16	20/09/2023	Net Telecom Informática Ltda.	04.597.289/0005-52	Item 5.5 - Servidor de Tráfego com sistema de Leitura de Placas-OCR instalado.	115.200,00
6	Sistema de Videomonitoramento	3419/2023	22/02/2023	04.122.2002.1.110	4.4.90.39	7	NFS-e	16	20/09/2023	Net Telecom Informática Ltda.	04.597.289/0005-52	Item 5.6 - Servidor para Software de Analítico de Vídeo instalado.	155.750,00
6	Sistema de Videomonitoramento	3419/2023	22/02/2023	04.122.2002.1.110	4.4.90.39	7	NFS-e	16	20/09/2023	Net Telecom Informática Ltda.	04.597.289/0005-52	Item 5.7 - Servidor para Software para Analítico de Perímetro instalado.	155.750,00
6	Sistema de Videomonitoramento	3419/2023	22/02/2023	04.122.2002.1.110	4.4.90.39	7	NFS-e	16	20/09/2023	Net Telecom Informática Ltda.	04.597.289/0005-52	Item 5.8 - Servidor para Software de Reconhecimento Facial instalado.	245.800,00
6	Sistema de Videomonitoramento	3419/2023	22/02/2023	04.122.2002.1.110	4.4.90.39	7	NFS-e	16	20/09/2023	Net Telecom Informática Ltda.	04.597.289/0005-52	Item 5.9 - Caixa Hermética Outdoor instalada (75 unidades).	371.250,00
6	Sistema de Videomonitoramento	3419/2023	22/02/2023	04.122.2002.1.110	4.4.90.39	7	NFS-e	16	20/09/2023	Net Telecom Informática Ltda.	04.597.289/0005-52	Item 5.10 - Cabo UTP Categoria 5e Outdoor instalado (7 unidades).	59.500,00
6	Sistema de Videomonitoramento	3419/2023	22/02/2023	04.122.2002.1.110	4.4.90.39	7	NFS-e	16	20/09/2023	Net Telecom Informática Ltda.	04.597.289/0005-52	Item 5.11 - Conector Macho RJ45 Cat. 5e Blindado instalado (75 unidades).	712,50

Pagamentos a Fornecedores

Nº RED	Produto	EMPENHO					DOCUMENTO FISCAL						
		Nº Nota Empenho	Data Empenho	Código Completo Ação Orçamentária	Classificação da Despesa	Fonte de Recursos	Tipo	Nº	Data emissão	Fornecedor/Prestador de Serviço	CNPJ/CPF	Breve descrição do produto / serviço	Valor Bruto Total (R\$)
6	Sistema de Videomonitoramento	3419/2023	22/02/2023	04.122.2002.1.110	4.4.90.39	7	NFS-e	16	20/09/2023	Net Telecom Informática Ltda.	04.597.289/0005-52	Item 5.15 - Poste Metálico Videomonitoramento instalado (75 unidades).	112.500,00
6	Sistema de Videomonitoramento	3419/2023	22/02/2023	04.122.2002.1.110	4.4.90.39	7	NFS-e	16	20/09/2023	Net Telecom Informática Ltda.	04.597.289/0005-52	5.16 - Serviços de Instalação e Configuração.	234.000,00
6	Solução de Monitoramento Inteligente para Segurança Pública	3419/2023	22/02/2023	04.122.2002.1.110	4.4.90.39	7	NFS-e	20	21/12/2023	Net Telecom Informática Ltda.	04.597.289/0005-52	Item 4.15 - Caixa de Medição Padrão Concessionária de Energia instalada (43 unidades).	27.950,00
6	Solução de Monitoramento Inteligente para Segurança Pública	3419/2023	22/02/2023	04.122.2002.1.110	4.4.90.39	7	NFS-e	20	21/12/2023	Net Telecom Informática Ltda.	04.597.289/0005-52	Item 4.16 - Serviços de Instalação e Configuração (50%).	185.000,00
6	Sistema de Videomonitoramento	3419/2023	22/02/2023	04.122.2002.1.110	4.4.90.39	7	NFS-e	21	21/12/2023	Net Telecom Informática Ltda.	04.597.289/0005-52	Item 5.14 -Caixa de Medição Padrão Concessionária de Energia instalada (75 unidades).	48.750,00
6	Sistema de Videomonitoramento	3419/2023	22/02/2023	04.122.2002.1.110	4.4.90.39	7	NFS-e	21	21/12/2023	Net Telecom Informática Ltda.	04.597.289/0005-52	Item 5.16 - Serviços de Instalação e Configuração (40%) .	156.000,00
6	Sistemas para Gerência da Informação	3419/2023	22/02/2023	04.122.2002.1.110	4.4.90.39	7	NFS-e	22	21/12/2023	Net Telecom Informática Ltda.	04.597.289/0005-52	Item 6.6 - Joystick / Mesa Operacional para Operador de Video instalado (2 unidades).	50.400,00
6	Infraestrutura de Comunicação e Novo Datacenter	3419/2023	22/02/2023	04.122.2002.1.110	4.4.90.39	7	NFS-e	23	21/12/2023	Net Telecom Informática Ltda.	04.597.289/0005-52	Item 2.4 - Switch de Gerenciável Distribuição COI instalado (1 unidade).	98.930,00
6	Infraestrutura de Comunicação e Novo Datacenter	3419/2023	22/02/2023	04.122.2002.1.110	4.4.90.39	7	NFS-e	23	21/12/2023	Net Telecom Informática Ltda.	04.597.289/0005-52	Item 2.5 - Appliance de Segurança de Rede COI instalado (parcial).	255.461,67
6	Infraestrutura de Comunicação e Novo Datacenter	3419/2023	22/02/2023	04.122.2002.1.110	4.4.90.39	7	NFS-e	23	21/12/2023	Net Telecom Informática Ltda.	04.597.289/0005-52	Item 2.18 Etiqueta para Identificação de Cabeamento Estruturado instalado (280 unidades).	700,00

Pagamentos a Fornecedores

Nº RED	Produto	EMPENHO					DOCUMENTO FISCAL						
		Nº Nota Empenho	Data Empenho	Código Completo Ação Orçamentária	Classificação da Despesa	Fonte de Recursos	Tipo	Nº	Data emissão	Fornecedor/Prestador de Serviço	CNPJ/CPF	Breve descrição do produto / serviço	Valor Bruto Total (R\$)
6	Infraestrutura de Comunicação e Novo Datacenter	3419/2023	22/02/2023	04.122.2002.1.110	4.4.90.39	7	NFS-e	23	21/12/2023	Net Telecom Informática Ltda.	04.597.289/0005-52	Item 2.24 - Quadro Elétrico de Sobrepor QD Elétrica de TI instalado (1 unidade).	1.690,00
6	Infraestrutura de Comunicação e Novo Datacenter	3394/2023	22/02/2023	04.122.2002.1.110	4.4.90.39	1	NFS-e	23	21/12/2023	Net Telecom Informática Ltda.	04.597.289/0005-52	Item 2.5 - Appliance de Segurança de Rede COI instalado (parcial).	74.938,33
6	Infraestrutura de Comunicação e Novo Datacenter	3394/2023	22/02/2023	04.122.2002.1.110	4.4.90.39	1	NFS-e	24	21/12/2023	Net Telecom Informática Ltda.	04.597.289/0005-52	Item 2.39 -Lâmpada LED tubular de 16W instalada (208 unidades).	13.520,00
6	Infraestrutura de Comunicação e Novo Datacenter	3394/2023	22/02/2023	04.122.2002.1.110	4.4.90.39	1	NFS-e	24	21/12/2023	Net Telecom Informática Ltda.	04.597.289/0005-52	Item 2.40 - Luminária de Emergência instalada (18 unidades).	1.980,00
6	Infraestrutura de Comunicação e Novo Datacenter	3394/2023	22/02/2023	04.122.2002.1.110	4.4.90.39	1	NFS-e	24	21/12/2023	Net Telecom Informática Ltda.	04.597.289/0005-52	Item 2.45 - Ar Condicionado 24.000 BTUs instalado (6 unidades).	26.700,00
6	Infraestrutura de Comunicação e Novo Datacenter	3394/2023	22/02/2023	04.122.2002.1.110	4.4.90.39	1	NFS-e	24	21/12/2023	Net Telecom Informática Ltda.	04.597.289/0005-52	Item 2.46 - Ar Condicionado 12.000 BTUs instalado (2 unidades).	6.200,00
6	Centro de Operações e Planejamento Integrado	3394/2023	22/02/2023	04.122.2002.1.110	4.4.90.39	1	NFS-e	25	21/12/2023	Net Telecom Informática Ltda.	04.597.289/0005-52	Item 1.1 - Piso Elevado 600x600mm instalado (120m² - parcial).	21.130,67
6	Centro de Operações e Planejamento Integrado	3393/2023	22/02/2023	04.122.2002.1.110	4.4.90.39	7	NFS-e	25	21/12/2023	Net Telecom Informática Ltda.	04.597.289/0005-52	Item 1.1 - Piso Elevado 600x600mm instalado (120m² - parcial).	57.709,33
6	Centro de Operações e Planejamento Integrado	3393/2023	22/02/2023	04.122.2002.1.110	4.4.90.39	7	NFS-e	25	21/12/2023	Net Telecom Informática Ltda.	04.597.289/0005-52	Item 1.2 - Forro Modular instalado (120m²).	47.640,00
6	Modernização do Atendimento ao Cidadão	8431/2023	15/05/2023	04.122.2002.1.110	4.4.90.39	7	NFS-e	72406	18/09/2023	Fundação Instituto de Pesquisas Econômicas - FIPE.	43.942.358/0001-46	Valor referente ao contrato firmado com a Fundação Instituto de Pesquisas Econômicas - FIPE para a realização de pesquisa denominada estudos para implantação de terceirização da central de atendimento ao cidadão. Frente 1 - Estudos para implantação das centrais de atendimento ao cidadão com postos descentralizados nos bairros. Produto 2º - Relatório - Elaboração da Comunicação Visual.	31.971,50

Pagamentos a Fornecedores

Nº RED	Produto	EMPENHO					DOCUMENTO FISCAL						
		Nº Nota Empenho	Data Empenho	Código Completo Ação Orçamentária	Classificação da Despesa	Fonte de Recursos	Tipo	Nº	Data emissão	Fornecedor/Prestador de Serviço	CNPJ/CPF	Breve descrição do produto / serviço	Valor Bruto Total (R\$)
6	Modernização do Atendimento ao Cidadão	8431/2023	15/05/2023	04.122.2002.1.110	4.4.90.39	7	NFS-e	72407	18/09/2023	Fundação Instituto de Pesquisas Econômicas - FIPE.	43.942.358/0001-46	Valor referente ao contrato firmado com a Fundação Instituto de Pesquisas Econômicas - FIPE para a realização de pesquisa denominada estudos para implantação de terceirização da central de atendimento ao cidadão. Frente 1 - Estudos para implantação das centrais de atendimento ao cidadão com postos descentralizados nos bairros. Produto 2º - Relatório - Especificação do mobiliário.	27.708,63
6	Modernização do Atendimento ao Cidadão	8431/2023	15/05/2023	04.122.2002.1.110	4.4.90.39	7	NFS-e	72804	23/10/2023	Fundação Instituto de Pesquisas Econômicas - FIPE.	43.942.358/0001-46	Valor referente ao contrato firmado com a Fundação Instituto de Pesquisas Econômicas - FIPE para a realização de pesquisa denominada estudos para implantação de terceirização da central de atendimento ao cidadão. Frente 1 - Estudos para implantação das centrais de atendimento ao cidadão com postos descentralizados nos bairros. Produto 3º - Relatório - Modelo de gestão de protocolo e logística (item 3.5).	42.628,67
6	Modernização do Atendimento ao Cidadão	8431/2023	15/05/2023	04.122.2002.1.110	4.4.90.39	7	NFS-e	72805	23/10/2023	Fundação Instituto de Pesquisas Econômicas - FIPE.	43.942.358/0001-46	Valor referente ao contrato firmado com a Fundação Instituto de Pesquisas Econômicas - FIPE para a realização de pesquisa denominada estudos para implantação de terceirização da central de atendimento ao cidadão. Frente 1 - Estudos para implantação das centrais de atendimento ao cidadão com postos descentralizados nos bairros. Produto 3º - Relatório - Elaboração de um guia de informações da Prefeitura (item 3.10).	106.571,66
6	Modernização do Atendimento ao Cidadão	8431/2023	15/05/2023	04.122.2002.1.110	4.4.90.39	7	NFS-e	72806	23/10/2023	Fundação Instituto de Pesquisas Econômicas - FIPE.	43.942.358/0001-46	Valor referente ao contrato firmado com a Fundação Instituto de Pesquisas Econômicas - FIPE para a realização de pesquisa denominada estudos para implantação de terceirização da central de atendimento ao cidadão. Frente 1 - Estudos para implantação das centrais de atendimento ao cidadão com postos descentralizados nos bairros. Produto 3º - Relatório - Definição da estrutura organizacional do atendimento presencial (item 3.11).	63.943,00

PMAT de Mogi das Cruzes III

Pagamentos a Fornecedores

Nº RED	Produto	EMPENHO					DOCUMENTO FISCAL						
		Nº Nota Empenho	Data Empenho	Código Completo Ação Orçamentária	Classificação da Despesa	Fonte de Recursos	Tipo	Nº	Data emissão	Fornecedor/Prestador de Serviço	CNPJ/CPF	Breve descrição do produto / serviço	Valor Bruto Total (R\$)
6	Modernização do Atendimento ao Cidadão	8431/2023	15/05/2023	04.122.2002.1.110	4.4.90.39	7	NFS-e	73220	28/11/2023	Fundação Instituto de Pesquisas Econômicas - FIPE.	43.942.358/0001-46	Valor referente ao contrato firmado com a Fundação Instituto de Pesquisas Econômicas - FIPE para a realização de pesquisa denominada estudos para implantação de terceirização da central de atendimento ao cidadão. Frente 1 - Estudos para implantação das centrais de atendimento ao cidadão com postos descentralizados nos bairros. Produto: 4º Relatório - Elaboração de Manual de Procedimentos de Atendimento (Item 3.9).	110.834,53
6	Modernização do Atendimento ao Cidadão	8431/2023	15/05/2023	04.122.2002.1.110	4.4.90.39	7	NFS-e	73222	28/11/2023	Fundação Instituto de Pesquisas Econômicas - FIPE.	43.942.358/0001-46	Valor referente ao contrato firmado com a Fundação Instituto de Pesquisas Econômicas - FIPE para a realização de pesquisa denominada estudos para implantação de terceirização da central de atendimento ao cidadão. Frente 2 - Estudos para desenvolvimento e implantação do atendimento telefônico dos canais 156 e ouvidoria. Produto: 4º Relatório - Mapeamento de Processos de Trabalho (Item 4.3).	147.060,00
6	Modernização do Atendimento ao Cidadão	8431/2023	15/05/2023	04.122.2002.1.110	4.4.90.39	7	NFS-e	73666	28/12/2023	Fundação Instituto de Pesquisas Econômicas - FIPE.	43.942.358/0001-46	Valor referente ao contrato firmado com a Fundação Instituto de Pesquisas Econômicas - FIPE para a realização de pesquisa denominada estudos para implantação de terceirização da central de atendimento ao cidadão. Frente 1 - Estudos para implantação das centrais de atendimento ao cidadão com postos descentralizados nos bairros. Produto: 5º Relatório - Mapeamento de Processos de Trabalho (Item 3.3).	639.430,00
6	Modernização do Atendimento ao Cidadão	8431/2023	15/05/2023	04.122.2002.1.110	4.4.90.39	7	NFS-e	73667	28/12/2023	Fundação Instituto de Pesquisas Econômicas - FIPE.	43.942.358/0001-46	Valor referente ao contrato firmado com a Fundação Instituto de Pesquisas Econômicas - FIPE para a realização de pesquisa denominada estudos para implantação de terceirização da central de atendimento ao cidadão. Frente 1 - Estudos para implantação das centrais de atendimento ao cidadão com postos descentralizados nos bairros. Produto: 5º Relatório - Cursos de melhoria contínua do novo modelo de gestão (Item 3.18).	10.657,17

Pagamentos a Fornecedores

Nº RED	Produto	Nº Nota Empenho	Data Empenho	Código Completo Ação Orçamentária	Classificação da Despesa	Fonte de Recursos	Tipo	Nº	Data emissão	Fornecedor/Prestador de Serviço	CNPJ/CPF	Breve descrição do produto / serviço	Valor Bruto Total (R\$)
6	Modernização do Atendimento ao Cidadão	8431/2023	15/05/2023	04.122.2002.1.110	4.4.90.39	7	NFS-e	73668	28/12/2023	Fundação Instituto de Pesquisas Econômicas - FIPE.	43.942.358/0001-46	Valor referente ao contrato firmado com a Fundação Instituto de Pesquisas Econômicas - FIPE para a realização de pesquisa denominada estudos para implantação de terceirização da central de atendimento ao cidadão. Frente 1 - Estudos para implantação das centrais de atendimento ao cidadão com postos descentralizados nos bairros. Produto: 5º Relatório - Curso de capacitação conceitual e técnica para os atendentes (Item 3.20).	42.628,67
6	Modernização do Atendimento ao Cidadão	8431/2023	15/05/2023	04.122.2002.1.110	4.4.90.39	7	NFS-e	73669	28/12/2023	Fundação Instituto de Pesquisas Econômicas - FIPE.	43.942.358/0001-46	Valor referente ao contrato firmado com a Fundação Instituto de Pesquisas Econômicas - FIPE para a realização de pesquisa denominada estudos para implantação de terceirização da central de atendimento ao cidadão. Frente 1 - Estudos para implantação das centrais de atendimento ao cidadão com postos descentralizados nos bairros. Produto: 5º Relatório - Curso básico de urbanismo e parcelamento do solo para gestores de serviços (Item 3.22).	42.628,67
6	Modernização do Atendimento ao Cidadão	8431/2023	15/05/2023	04.122.2002.1.110	4.4.90.39	7	NFS-e	73221	28/11/2023	Fundação Instituto de Pesquisas Econômicas - FIPE.	43.942.358/0001-46	Valor referente ao contrato firmado com a Fundação Instituto de Pesquisas Econômicas - FIPE para a realização de pesquisa denominada estudos para implantação de terceirização da central de atendimento ao cidadão. Frente 2 - Estudos para desenvolvimento e implantação do atendimento telefônico dos canais 156 e ouvidoria. Produto: 4º Relatório - Planejamento técnico operacional (Item 4.2).	29.412,00
6	Modernização do Atendimento ao Cidadão	8431/2023	15/05/2023	04.122.2002.1.110	4.4.90.39	7	NFS-e	73868	23/01/2024	Fundação Instituto de Pesquisas Econômicas - FIPE.	43.942.358/0001-46	Valor referente ao contrato firmado com a Fundação Instituto de Pesquisas Econômicas - FIPE para a realização de pesquisa denominada estudos para implantação de terceirização da central de atendimento ao cidadão. Frente 1 - Estudos para implantação das centrais de atendimento ao cidadão com postos descentralizados nos bairros. Produto: 6º Relatório - Curso de atendimento comportamental (Item 3.19).	42.628,67

Pagamentos a Fornecedores

Nº RED	Produto	EMPENHO					DOCUMENTO FISCAL						
		Nº Nota Empenho	Data Empenho	Código Completo Ação Orçamentária	Classificação da Despesa	Fonte de Recursos	Tipo	Nº	Data emissão	Fornecedor/Prestador de Serviço	CNPJ/CPF	Breve descrição do produto / serviço	Valor Bruto Total (R\$)
6	Modernização do Atendimento ao Cidadão	8431/2023	15/05/2023	04.122.2002.1.110	4.4.90.39	7	NFS-e	73869	23/01/2024	Fundação Instituto de Pesquisas Econômicas - FIPE.	43.942.358/0001-46	Valor referente ao contrato firmado com a Fundação Instituto de Pesquisas Econômicas - FIPE para a realização de pesquisa denominada estudos para implantação de terceirização da central de atendimento ao cidadão. Frente 1 - Estudos para implantação das centrais de atendimento ao cidadão com postos descentralizados nos bairros. Produto: 6º Relatório - Curso de liderança para os gestores de serviços (Item 3.21).	42.628,67
6	Modernização do Atendimento ao Cidadão	8431/2023	15/05/2023	04.122.2002.1.110	4.4.90.39	7	NFS-e	73870	23/01/2024	Fundação Instituto de Pesquisas Econômicas - FIPE.	43.942.358/0001-46	Valor referente ao contrato firmado com a Fundação Instituto de Pesquisas Econômicas - FIPE para a realização de pesquisa denominada estudos para implantação de terceirização da central de atendimento ao cidadão. Frente 2 - Estudos para desenvolvimento e implantação do atendimento telefônico dos canais 156 e ouvidoria. Produto: 6º Relatório - Estrutura organizacional do atendimento telefônico (Item 4.8).	9.804,00
6	Modernização do Atendimento ao Cidadão	8431/2023	15/05/2023	04.122.2002.1.110	4.4.90.39	7	NFS-e	73871	23/01/2024	Fundação Instituto de Pesquisas Econômicas - FIPE.	43.942.358/0001-46	Valor referente ao contrato firmado com a Fundação Instituto de Pesquisas Econômicas - FIPE para a realização de pesquisa denominada estudos para implantação de terceirização da central de atendimento ao cidadão. Frente 2 - Estudos para desenvolvimento e implantação do atendimento telefônico dos canais 156 e ouvidoria. Produto: 6º Relatório - Cursos de melhoria contínua do novo modelo de gestão do atendimento (Item 4.10).	22.059,00
6	Modernização do Atendimento ao Cidadão	8431/2023	15/05/2023	04.122.2002.1.110	4.4.90.39	7	NFS-e	74000	06/02/2024	Fundação Instituto de Pesquisas Econômicas - FIPE.	43.942.358/0001-46	Valor referente ao contrato firmado com a Fundação Instituto de Pesquisas Econômicas - FIPE para a realização de pesquisa denominada estudos para implantação de terceirização da central de atendimento ao cidadão. Frente 1 - Estudos para implantação das centrais de atendimento ao cidadão com postos descentralizados nos bairros. Produto: 7º Relatório - Adequação do sistema de protocolo ao novo modelo de gestão (Item 3.7).	63.943,00

Pagamentos a Fornecedores

Nº RED	Produto	EMPENHO					DOCUMENTO FISCAL						
		Nº Nota Empenho	Data Empenho	Código Completo Ação Orçamentária	Classificação da Despesa	Fonte de Recursos	Tipo	Nº	Data emissão	Fornecedor/Prestador de Serviço	CNPJ/CPF	Breve descrição do produto / serviço	Valor Bruto Total (R\$)
6	Modernização do Atendimento ao Cidadão	8431/2023	15/05/2023	04.122.2002.1.110	4.4.90.39	7	NFS-e	74001	06/02/2024	Fundação Instituto de Pesquisas Econômicas - FIPE.	43.942.358/0001-46	Valor referente ao contrato firmado com a Fundação Instituto de Pesquisas Econômicas - FIPE para a realização de pesquisa denominada estudos para implantação de terceirização da central de atendimento ao cidadão. Frente 3 - Estudos para desenvolvimento de um modelo de gestão contínua do atendimento . Produto: 7º Relatório - Definir as diretrizes de apoio operacional administrativo das unidades de atendimento presencial e telefônico (Item 5.2).	48.576,00
6	Modernização do Atendimento ao Cidadão	8431/2023	15/05/2023	04.122.2002.1.110	4.4.90.39	7	NFS-e	74002	06/02/2024	Fundação Instituto de Pesquisas Econômicas - FIPE.	43.942.358/0001-46	Valor referente ao contrato firmado com a Fundação Instituto de Pesquisas Econômicas - FIPE para a realização de pesquisa denominada estudos para implantação de terceirização da central de atendimento ao cidadão. Frente 3 - Estudos para desenvolvimento de um modelo de gestão contínua do atendimento . Produto: 7º Relatório - Definir e aplicar modelo de pesquisa de satisfação da unidade de atendimento presencial e telefônico (Item 5.3).	48.576,00
6	Modernização do Atendimento ao Cidadão	8431/2023	15/05/2023	04.122.2002.1.110	4.4.90.39	7	NFS-e	74152	01/03/2024	Fundação Instituto de Pesquisas Econômicas - FIPE.	43.942.358/0001-46	Valor referente ao contrato firmado com a Fundação Instituto de Pesquisas Econômicas - FIPE para a realização de pesquisa denominada estudos para implantação de terceirização da central de atendimento ao cidadão. Frente 3 - Estudos para desenvolvimento de um modelo de gestão contínua do atendimento . Produto: 7º Relatório - Implantar o modelo de avaliação contínua dos serviços prestados e definição dos indicadores de desempenho e resultados da central de atendimento presencial e telefônico (Item 5.1).	50.048,00

Pagamentos a Fornecedores

Nº RED	Produto	Nº Nota Empenho	Data Empenho	Código Completo Ação Orçamentária	Classificação da Despesa	Fonte de Recursos	Tipo	Nº	Data emissão	Fornecedor/Prestador de Serviço	CNPJ/CPF	Breve descrição do produto / serviço	Valor Bruto Total (R\$)
6	Modernização do Atendimento ao Cidadão	8431/2023	15/05/2023	04.122.2002.1.110	4.4.90.39	7	NFS-e	74153	01/03/2024	Fundação Instituto de Pesquisas Econômicas - FIPE.	43.942.358/0001-46	Valor referente ao contrato firmado com a Fundação Instituto de Pesquisas Econômicas - FIPE para a realização de pesquisa denominada estudos para implantação de terceirização da central de atendimento ao cidadão. Frente 2 - Estudos para desenvolvimento e implantação do atendimento telefônico dos canais 156 e ouvidoria. Produto: 7º Relatório - Relatório de ações para implantação do projeto de atendimento telefônico 156 e ouvidoria (Item 4.1).	19.608,00
6	Modernização do Atendimento ao Cidadão	8431/2023	15/05/2023	04.122.2002.1.110	4.4.90.39	7	NFS-e	74154	01/03/2024	Fundação Instituto de Pesquisas Econômicas - FIPE.	43.942.358/0001-46	Valor referente ao contrato firmado com a Fundação Instituto de Pesquisas Econômicas - FIPE para a realização de pesquisa denominada estudos para implantação de terceirização da central de atendimento ao cidadão. Frente 2 - Estudos para desenvolvimento e implantação do atendimento telefônico dos canais 156 e ouvidoria. Produto: 7º Relatório - Redesenho de processos de trabalho 156 e ouvidoria (Item 4.4).	102.942,00
6	Modernização do Atendimento ao Cidadão	8431/2023	15/05/2023	04.122.2002.1.110	4.4.90.39	7	NFS-e	74155	01/03/2024	Fundação Instituto de Pesquisas Econômicas - FIPE.	43.942.358/0001-46	Valor referente ao contrato firmado com a Fundação Instituto de Pesquisas Econômicas - FIPE para a realização de pesquisa denominada estudos para implantação de terceirização da central de atendimento ao cidadão. Frente 2 - Estudos para desenvolvimento e implantação do atendimento telefônico dos canais 156 e ouvidoria. Produto: 7º Relatório - Desenvolver e implantar modelo de gestão de atendimento 156, ouvidoria e área executantes relacionadas a estes serviços (Item 4.5).	14.706,00
6	Modernização do Atendimento ao Cidadão	8431/2023	15/05/2023	04.122.2002.1.110	4.4.90.39	7	NFS-e	74156	01/03/2024	Fundação Instituto de Pesquisas Econômicas - FIPE.	43.942.358/0001-46	Valor referente ao contrato firmado com a Fundação Instituto de Pesquisas Econômicas - FIPE para a realização de pesquisa denominada estudos para implantação de terceirização da central de atendimento ao cidadão. Frente 2 - Estudos para desenvolvimento e implantação do atendimento telefônico dos canais 156 e ouvidoria. Produto: 7º Relatório - Elaboração de manual de procedimentos de atendimento telefônico (Item 4.5).	36.765,00

Pagamentos a Fornecedores

Nº RED	Produto	EMPENHO					DOCUMENTO FISCAL						
		Nº Nota Empenho	Data Empenho	Código Completo Ação Orçamentária	Classificação da Despesa	Fonte de Recursos	Tipo	Nº	Data emissão	Fornecedor/Prestador de Serviço	CNPJ/CPF	Breve descrição do produto / serviço	Valor Bruto Total (R\$)
6	Modernização do Atendimento ao Cidadão	8431/2023	15/05/2023	04.122.2002.1.110	4.4.90.39	7	NFS-e	74157	01/03/2024	Fundação Instituto de Pesquisas Econômicas - FIPE.	43.942.358/0001-46	Valor referente ao contrato firmado com a Fundação Instituto de Pesquisas Econômicas - FIPE para a realização de pesquisa denominada estudos para implantação de terceirização da central de atendimento ao cidadão. Frente 2 - Estudos para desenvolvimento e implantação do atendimento telefônico dos canais 156 e ouvidoria. Produto: 7º Relatório - Desenvolver e implantar modelo de gestão das solicitações de serviços de manutenção da cidade denominado zeladoria (Item 4.5).	24.510,00
6	Modernização do Atendimento ao Cidadão	8431/2023	15/05/2023	04.122.2002.1.110	4.4.90.39	7	NFS-e	74158	01/03/2024	Fundação Instituto de Pesquisas Econômicas - FIPE.	43.942.358/0001-46	Valor referente ao contrato firmado com a Fundação Instituto de Pesquisas Econômicas - FIPE para a realização de pesquisa denominada estudos para implantação de terceirização da central de atendimento ao cidadão. Frente 2 - Estudos para desenvolvimento e implantação do atendimento telefônico dos canais 156 e ouvidoria. Produto: 7º Relatório - Desenvolver e implantar modelo de gestão e relacionamento entre 156, ouvidoria e as áreas executantes (Item 4.5).	24.510,00
6	Modernização do Atendimento ao Cidadão	8431/2023	15/05/2023	04.122.2002.1.110	4.4.90.39	7	NFS-e	74159	01/03/2024	Fundação Instituto de Pesquisas Econômicas - FIPE.	43.942.358/0001-46	Valor referente ao contrato firmado com a Fundação Instituto de Pesquisas Econômicas - FIPE para a realização de pesquisa denominada estudos para implantação de terceirização da central de atendimento ao cidadão. Frente 2 - Estudos para desenvolvimento e implantação do atendimento telefônico dos canais 156 e ouvidoria. Produto: 7º Relatório - Curso de atendimento comportamental (Item 4.11).	29.412,00
6	Modernização do Atendimento ao Cidadão	8431/2023	15/05/2023	04.122.2002.1.110	4.4.90.39	7	NFS-e	74160	01/03/2024	Fundação Instituto de Pesquisas Econômicas - FIPE.	43.942.358/0001-46	Valor referente ao contrato firmado com a Fundação Instituto de Pesquisas Econômicas - FIPE para a realização de pesquisa denominada estudos para implantação de terceirização da central de atendimento ao cidadão. Frente 2 - Estudos para desenvolvimento e implantação do atendimento telefônico dos canais 156 e ouvidoria. Produto: 7º Relatório - Curso de capacitação conceitual e técnica para atendentes (Item 4.12).	29.412,00

Pagamentos a Fornecedores

Nº RED	Produto	EMPENHO					DOCUMENTO FISCAL						
		Nº Nota Empenho	Data Empenho	Código Completo Ação Orçamentária	Classificação da Despesa	Fonte de Recursos	Tipo	Nº	Data emissão	Fornecedor/Prestador de Serviço	CNPJ/CPF	Breve descrição do produto / serviço	Valor Bruto Total (R\$)
6	Modernização do Atendimento ao Cidadão	8431/2023	15/05/2023	04.122.2002.1.110	4.4.90.39	7	NFS-e	74161	01/03/2024	Fundação Instituto de Pesquisas Econômicas - FIPE.	43.942.358/0001-46	Valor referente ao contrato firmado com a Fundação Instituto de Pesquisas Econômicas - FIPE para a realização de pesquisa denominada estudos para implantação de terceirização da central de atendimento ao cidadão. Frente 1 - Estudos para implantação das centrais de atendimento ao cidadão com postos descentralizados nos bairros. Produto: 7º Relatório - Relatório Redesenho de Processos de Trabalho (Item 4).	426.286,66
6	Modernização do Atendimento ao Cidadão	8431/2023	15/05/2023	04.122.2002.1.110	4.4.90.39	7	NFS-e	74162	01/03/2024	Fundação Instituto de Pesquisas Econômicas - FIPE.	43.942.358/0001-46	Valor referente ao contrato firmado com a Fundação Instituto de Pesquisas Econômicas - FIPE para a realização de pesquisa denominada estudos para implantação de terceirização da central de atendimento ao cidadão. Frente 1 - Estudos para implantação das centrais de atendimento ao cidadão com postos descentralizados nos bairros. Produto: 7º Relatório - Implantação dos processos de trabalhos novos e redesenhados (Item 3.8).	106.571,66
6	Modernização do Atendimento ao Cidadão	8431/2023	15/05/2023	04.122.2002.1.110	4.4.90.39	7	NFS-e	74163	01/03/2024	Fundação Instituto de Pesquisas Econômicas - FIPE.	43.942.358/0001-46	Valor referente ao contrato firmado com a Fundação Instituto de Pesquisas Econômicas - FIPE para a realização de pesquisa denominada estudos para implantação de terceirização da central de atendimento ao cidadão. Frente 1 - Estudos para implantação das centrais de atendimento ao cidadão com postos descentralizados nos bairros. Produto: 7º Relatório - Desenvolver e implantar modelo de gestão e do relacionamento entre a central de atendimento presencial e as áreas executantes (Item 3.17).	42.628,67
6	Infraestrutura de Comunicação e Novo Datacenter	2781/2023	14/02/2023	04.122.2002.1.110	4.4.90.52	7	NFS-e	1380	28/07/2023	Gemelo do Brasil Data Centers, Comércio e Serviços Ltda.	03.888.247/0001-84	Contratação de empresa especializada para fornecimento, implantação e integração, em regime TURNKEY, de soluções para data center pré-fabricado outdoor DCPFO e micro data center outdoor. GMG CONT SL 0063KVA 380V 60HZ 3F (2 unidades).	690.000,00

Pagamentos a Fornecedores

Nº RED	Produto	EMPENHO					DOCUMENTO FISCAL						
		Nº Nota Empenho	Data Empenho	Código Completo Ação Orçamentária	Classificação da Despesa	Fonte de Recursos	Tipo	Nº	Data emissão	Fornecedor/Prestador de Serviço	CNPJ/CPF	Breve descrição do produto / serviço	Valor Bruto Total (R\$)
6	Infraestrutura de Comunicação e Novo Datacenter	2781/2023	14/02/2023	04.122.2002.1.110	4.4.90.52	7	NFS-e	1381	28/07/2023	Gemelo do Brasil Data Centers, Comércio e Serviços Ltda.	03.888.247/0001-84	Contratação de empresa especializada para fornecimento, implantação e integração, em regime TURNKEY, de soluções para data center pré-fabricado outdoor DCPFO e micro data center outdoor. Item: GMG CONT SSL 0032KVA 380V 60HZ 3F (1 unidade).	220.000,00
6	Infraestrutura de Comunicação e Novo Datacenter	2781/2023	14/02/2023	04.122.2002.1.110	4.4.90.52	7	NFS-e	1390	29/08/2023	Gemelo do Brasil Data Centers, Comércio e Serviços Ltda.	03.888.247/0001-84	Contratação de empresa especializada para fornecimento, implantação e integração, em regime TURNKEY, de soluções para data center pré-fabricado outdoor DCPFO e micro data center outdoor. Item: Eletrocentro (1 unidade).	690.000,00
6	Infraestrutura de Comunicação e Novo Datacenter	2781/2023	14/02/2023	04.122.2002.1.110	4.4.90.52	7	NFS-e	1391	29/08/2023	Gemelo do Brasil Data Centers, Comércio e Serviços Ltda.	03.888.247/0001-84	Contratação de empresa especializada para fornecimento, implantação e integração, em regime TURNKEY, de soluções para data center pré-fabricado outdoor DCPFO e micro data center outdoor. Item: Auto transformador trifásico, 30kVA 380/220V+N - IP 21 (1 unidade).	220.000,00
6	Infraestrutura de Comunicação e Novo Datacenter	2781/2023	14/02/2023	04.122.2002.1.110	4.4.90.52	7	NFS-e	1392	30/08/2023	Gemelo do Brasil Data Centers, Comércio e Serviços Ltda.	03.888.247/0001-84	Contratação de empresa especializada para fornecimento, implantação e integração, em regime TURNKEY, de soluções para data center pré-fabricado outdoor DCPFO e micro data center outdoor. Item: Entrega do DCPFO, Ativação (energização) do DCPFO e Emissão do Termo de Entrega Definitiva.	690.000,00
6	Infraestrutura de Comunicação e Novo Datacenter	2781/2023	14/02/2023	04.122.2002.1.110	4.4.90.52	7	NFS-e	1407	25/09/2023	Gemelo do Brasil Data Centers, Comércio e Serviços Ltda.	03.888.247/0001-84	Contratação de empresa especializada para fornecimento, implantação e integração, em regime TURNKEY, de soluções para data center pré-fabricado outdoor DCPFO e micro data center outdoor. Item: ENTREGA DO MICRO DCPFO, Ativação (energização) do DCPFO e Emissão do Termo de Entrega Definitiva.	616.000,00

Pagamentos a Fornecedores

Nº RED	Produto	EMPENHO					DOCUMENTO FISCAL						
		Nº Nota Empenho	Data Empenho	Código Completo Ação Orçamentária	Classificação da Despesa	Fonte de Recursos	Tipo	Nº	Data emissão	Fornecedor/Prestador de Serviço	CNPJ/CPF	Breve descrição do produto / serviço	Valor Bruto Total (R\$)
6	Infraestrutura de Comunicação e Novo Datacenter	2781/2023	14/02/2023	04.122.2002.1.110	4.4.90.52	7	NFS-e	6541	04/10/2023	Gemelo do Brasil Data Centers, Comércio e Serviços Ltda.	03.888.247/0001-84	Contratação de empresa especializada para fornecimento, implantação e integração, em regime TURNKEY, de soluções para data center pré-fabricado outdoor DCPFO e micro data center outdoor. Item: LOTE 02 DCPFO - 40.4.5 Etapa 06: Finalização da montagem do Micro DCPF-O.	220.000,00
6	Infraestrutura de Comunicação e Novo Datacenter	2781/2023	14/02/2023	04.122.2002.1.110	4.4.90.52	7	NFS-e	6755	21/12/2023	Gemelo do Brasil Data Centers, Comércio e Serviços Ltda.	03.888.247/0001-84	Contratação de empresa especializada para fornecimento, implantação e integração, em regime TURNKEY, de soluções para data center pré-fabricado outdoor DCPFO e micro data center outdoor. Item: LOTE 01 DCPFO - 39.10 Etapa 07: Início dos Serviços de monitoração remota 24x7x365 e garantia pelo período de 36 (trinta e seis) meses.	920.000,00
6	Infraestrutura de Comunicação e Novo Datacenter	2781/2023	14/02/2023	04.122.2002.1.110	4.4.90.52	7	NFS-e	6756	21/12/2023	Gemelo do Brasil Data Centers, Comércio e Serviços Ltda.	03.888.247/0001-84	Contratação de empresa especializada para fornecimento, implantação e integração, em regime TURNKEY, de soluções para data center pré-fabricado outdoor DCPFO e micro data center outdoor. Item: LOTE 01 DCPFO - 39.11 Etapa 08: Serviço de Treinamento.	92.000,00
6	Infraestrutura de Comunicação e Novo Datacenter	2781/2023	14/02/2023	04.122.2002.1.110	4.4.90.52	7	NFS-e	6757	21/12/2023	Gemelo do Brasil Data Centers, Comércio e Serviços Ltda.	03.888.247/0001-84	Contratação de empresa especializada para fornecimento, implantação e integração, em regime TURNKEY, de soluções para data center pré-fabricado outdoor DCPFO e micro data center outdoor. Item: LOTE 01 DCPFO - 39.12 Etapa 09: Moving.	138.000,00
6	Infraestrutura de Comunicação e Novo Datacenter	2781/2023	14/02/2023	04.122.2002.1.110	4.4.90.52	7	NFS-e	6758	21/12/2023	Gemelo do Brasil Data Centers, Comércio e Serviços Ltda.	03.888.247/0001-84	Contratação de empresa especializada para fornecimento, implantação e integração, em regime TURNKEY, de soluções para data center pré-fabricado outdoor DCPFO e micro data center outdoor. Item: LOTE 02 Micro DCPF-O - 40.5 Etapa 08: Início dos Serviços de monitoração remota 24x7x365 e garantia pelo período de (36) meses.	330.000,00

PMAT de Mogi das Cruzes III

Pagamentos a Fornecedores

Nº RED	Produto	EMPENHO					DOCUMENTO FISCAL						
		Nº Nota Empenho	Data Empenho	Código Completo Ação Orçamentária	Classificação da Despesa	Fonte de Recursos	Tipo	Nº	Data emissão	Fornecedor/Prestador de Serviço	CNPJ/CPF	Breve descrição do produto / serviço	Valor Bruto Total (R\$)
6	Infraestrutura de Comunicação e Novo Datacenter	2781/2023	14/02/2023	04.122.2002.1.110	4.4.90.52	7	NFS-e	6759	21/12/2023	Gemelo do Brasil Data Centers, Comércio e Serviços Ltda.	03.888.247/0001-84	Contratação de empresa especializada para fornecimento, implantação e integração, em regime TURNKEY, de soluções para data center pré-fabricado outdoor DCPFO e micro data center outdoor. Item: LOTE 02 Micro DCPF-O - 40.6 Etapa 09: Serviço de Treinamento.	44.000,00
6	Infraestrutura de Comunicação e Novo Datacenter	2781/2023	14/02/2023	04.122.2002.1.110	4.4.90.52	7	NFS-e	6760	21/12/2023	Gemelo do Brasil Data Centers, Comércio e Serviços Ltda.	03.888.247/0001-84	Contratação de empresa especializada para fornecimento, implantação e integração, em regime TURNKEY, de soluções para data center pré-fabricado outdoor DCPFO e micro data center outdoor. Item: LOTE 02 Micro DCPF-O - 40.7 Etapa 10: Moving.	110.000,00
6	Sistema de Radiocomunicação Digital	12351/2023	24/07/2023	04.122.2002.1.110	4.4.90.52	7	NFS-e	435	08/01/2024	Painel Multiserviços Ltda.	10.788.080/0001-45	Sítio de repetição com 2 repetidoras digitais UHF (2 unidades).	310.000,00
6	Sistema de Radiocomunicação Digital	12351/2023	24/07/2023	04.122.2002.1.110	4.4.90.52	7	NFS-e	435	08/01/2024	Painel Multiserviços Ltda.	10.788.080/0001-45	Sistema de gravação DMR (2 unidades).	102.457,50
6	Sistema de Radiocomunicação Digital	12351/2023	24/07/2023	04.122.2002.1.110	4.4.90.52	7	NFS-e	435	08/01/2024	Painel Multiserviços Ltda.	10.788.080/0001-45	Rádio portátil digital UHF DMR com visor e GPS (70 unidades).	644.931,00
6	Sistema de Radiocomunicação Digital	12351/2023	24/07/2023	04.122.2002.1.110	4.4.90.52	7	NFS-e	435	08/01/2024	Painel Multiserviços Ltda.	10.788.080/0001-45	Microfone alto falante remoto para rádio portátil (35 unidades).	50.165,50
6	Sistema de Radiocomunicação Digital	12351/2023	24/07/2023	04.122.2002.1.110	4.4.90.52	7	NFS-e	435	08/01/2024	Painel Multiserviços Ltda.	10.788.080/0001-45	Rádio base digital UHF DMR completo com visor (5 unidades).	54.000,00
6	Sistema de Radiocomunicação Digital	12351/2023	24/07/2023	04.122.2002.1.110	4.4.90.52	7	NFS-e	435	08/01/2024	Painel Multiserviços Ltda.	10.788.080/0001-45	Rádio móvel digital UHF DMR com visor e GPS (35 unidades).	315.000,00
6	Móveis e utensílios	13603/2023	11/08/2023	04.122.2002.1.110	4.4.90.52	7	NF-e	1219	19/09/2023	Comercial Monarca Magazine Eireli - EPP	24.290.183/0001-95	Aquisição de mobiliário - diversos itens.	141.611,10
6	Móveis e utensílios	14321/2023	25/08/2023	04.122.2002.1.110	4.4.90.52	7	NF-e	1221	19/09/2023	Comercial Monarca Magazine Eireli - EPP	24.290.183/0001-95	Aquisição de mobiliário - diversos itens.	29.593,78
6	Móveis e utensílios	13604/2023	11/08/2023	04.122.2002.1.110	4.4.90.52	7	NF-e	1220	19/09/2023	Comercial Monarca Magazine Eireli - EPP	24.290.183/0001-95	Aquisição de mobiliário - diversos itens.	221.700,76

Pagamentos a Fornecedores

Nº RED	Produto	EMPENHO					DOCUMENTO FISCAL						
		Nº Nota Empenho	Data Empenho	Código Completo Ação Orçamentária	Classificação da Despesa	Fonte de Recursos	Tipo	Nº	Data emissão	Fornecedor/Prestador de Serviço	CNPJ/CPF	Breve descrição do produto / serviço	Valor Bruto Total (R\$)
6	Equipamentos para Modernização da Gestão Municipal	14132/2023	23/08/2023	04.122.2002.1.110	4.4.90.52	7	NF-e	3939	26/09/2023	Workmate Comércio e Serviços Ltda.	10.353.276/0001-07	Notebook da linha corporativa (21 unidades).	163.545,90
6	Equipamentos para Modernização da Gestão Municipal	14128/2023	23/08/2023	04.122.2002.1.110	4.4.90.52	7	NF-e	3941	26/09/2023	Workmate Comércio e Serviços Ltda.	10.353.276/0001-07	Notebook da linha corporativa (6 unidades).	46.727,40
6	Equipamentos para Modernização da Gestão Municipal	14128/2023	23/08/2023	04.122.2002.1.110	4.4.90.52	7	NF-e	3942	26/09/2023	Workmate Comércio e Serviços Ltda.	10.353.276/0001-07	Notebook da linha corporativa (1 unidade).	7.787,90
6	Equipamentos para Modernização da Gestão Municipal	14132/2023	23/08/2023	04.122.2002.1.110	4.4.90.52	7	NF-e	3945	27/09/2023	Workmate Comércio e Serviços Ltda.	10.353.276/0001-07	Computador básico da linha corporativa - Positivo (35 unidades).	292.820,50
6	Equipamentos para Modernização da Gestão Municipal	14132/2023	23/08/2023	04.122.2002.1.110	4.4.90.52	7	NF-e	3946	27/09/2023	Workmate Comércio e Serviços Ltda.	10.353.276/0001-07	Computador básico da linha corporativa - Positivo (65 unidades).	543.809,50
6	Equipamentos para Modernização da Gestão Municipal	14132/2023	23/08/2023	04.122.2002.1.110	4.4.90.52	7	NF-e	3947	02/10/2023	Workmate Comércio e Serviços Ltda.	10.353.276/0001-07	Computador básico da linha corporativa - Positivo (103 unidades).	861.728,90
6	Equipamentos para Modernização da Gestão Municipal	14132/2023	23/08/2023	04.122.2002.1.110	4.4.90.52	7	NF-e	3948	10/10/2023	Workmate Comércio e Serviços Ltda.	10.353.276/0001-07	Computador avançado da linha corporativa - Positivo (30 unidades).	318.094,20
6	Equipamentos para Modernização da Gestão Municipal	14128/2023	23/08/2023	04.122.2002.1.110	4.4.90.52	7	NF-e	3949	02/10/2023	Workmate Comércio e Serviços Ltda.	10.353.276/0001-07	Computador básico da linha corporativa - Positivo (57 unidades).	476.879,10
6	Equipamentos para Modernização da Gestão Municipal	14128/2023	23/08/2023	04.122.2002.1.110	4.4.90.52	7	NF-e	3950	10/10/2023	Workmate Comércio e Serviços Ltda.	10.353.276/0001-07	Computador avançado da linha corporativa - Positivo (10 unidades).	106.031,40
6	Equipamentos para Modernização da Gestão Municipal	14128/2023	23/08/2023	04.122.2002.1.110	4.4.90.52	7	NF-e	3957	06/10/2023	Workmate Comércio e Serviços Ltda.	10.353.276/0001-07	Computador básico da linha corporativa - Positivo (10 unidades).	83.663,00
6	Móveis e utensílios	15933/2023	28/09/2023	04.122.2002.1.110	4.4.90.52	7	NF-e	1256	20/03/2024	Comercial Monarca Magazine Eireli - EPP	24.290.183/0001-95	Aquisição de mobiliário - diversos itens.	2.916,00
6	Móveis e utensílios	16009/2023	28/09/2023	04.122.2002.1.110	4.4.90.52	7	NF-e	1260	16/04/2024	Comercial Monarca Magazine Eireli - EPP	24.290.183/0001-95	Aquisição de mobiliário - Mesa Orgânica em "L" (1 unidade).	2.642,00
6	Móveis e utensílios	16587/2023	04/10/2023	04.122.2002.1.110	4.4.90.52	7	NF-e	7749	18/10/2023	Office Max Comércio de Móveis Ltda - EPP.	09.258.263/0001-70	Aquisição de mobiliário - diversos itens.	151.232,00

PMAT de Mogi das Cruzes III

Pagamentos a Fornecedores

Nº RED	Produto	EMPENHO					DOCUMENTO FISCAL						
		Nº Nota Empenho	Data Empenho	Código Completo Ação Orçamentária	Classificação da Despesa	Fonte de Recursos	Tipo	Nº	Data emissão	Fornecedor/Prestador de Serviço	CNPJ/CPF	Breve descrição do produto / serviço	Valor Bruto Total (R\$)
6	Centro de Operações e Planejamento Integrado	13385/2022	16/08/2022	04.122.2002.1.110	4.4.90.51	7	NFS-e	2253	31/10/2023	Fasul Pavimentação e Consultoria Ltda.	02.827.211/0001-28	Execução das obras/serviços de construção do Cento de Operações e Planejamento Integrado do Município de Mogi das Cruzes (DIV 099), situado na Avenida Miguel Gemma, s/ n.º - Socorro - Mogi das Cruzes/SP (Medição Final). Execução das obras/serviços de construção do Cento de Operações e Planejamento Integrado do Município de Mogi das Cruzes (DIV 099), situado na Avenida Miguel Gemma, s/ n.º - Socorro - Mogi das Cruzes/SP (Medição Final). Execução das obras/serviços de construção do Cento de Operações e Planejamento Integrado do Município de Mogi das Cruzes (DIV 099), situado na Avenida Miguel Gemma, s/ n.º - Socorro - Mogi das Cruzes/SP (Medição Final).	117.455,53
6	Centro de Operações e Planejamento Integrado	13385/2022	16/08/2022	04.122.2002.1.110	4.4.90.51	7	NFS-e	2253	31/10/2023	Fasul Pavimentação e Consultoria Ltda.	02.827.211/0001-28	Execução das obras/serviços de construção do Cento de Operações e Planejamento Integrado do Município de Mogi das Cruzes (DIV 099), situado na Avenida Miguel Gemma, s/ n.º - Socorro - Mogi das Cruzes/SP (Medição Final). Execução das obras/serviços de construção do Cento de Operações e Planejamento Integrado do Município de Mogi das Cruzes (DIV 099), situado na Avenida Miguel Gemma, s/ n.º - Socorro - Mogi das Cruzes/SP (Medição Final). Execução das obras/serviços de construção do Cento de Operações e Planejamento Integrado do Município de Mogi das Cruzes (DIV 099), situado na Avenida Miguel Gemma, s/ n.º - Socorro - Mogi das Cruzes/SP (Medição Final).	13.849,55
6	Centro de Operações e Planejamento Integrado	5333/2022	08/04/2022	04.122.2002.1.110	4.4.90.51	1	NFS-e	2253	31/10/2023	Fasul Pavimentação e Consultoria Ltda.	02.827.211/0001-28	Execução das obras/serviços de construção do Cento de Operações e Planejamento Integrado do Município de Mogi das Cruzes (DIV 099), situado na Avenida Miguel Gemma, s/ n.º - Socorro - Mogi das Cruzes/SP (Medição Final).	7.074,80
7	Consultoria para Gerenciamento da Implantação do Programa	5111/2024	21/03/2024	04.122.2002.1.110	4.4.90.39	7	NFS-e	74925	17/05/2024	Fundação Instituto de Pesquisas Econômicas - FIPE.	43.942.358/0001-46	Serviços de consultoria técnica especializada para gerenciamento e gestão da implantação do Programa de Modernização da Gestão Tributária e da Gestão dos Setores Sociais Básicos - PMAT III, e elaboração de estudos de natureza econômico-financeira (Parcela 33 - Aditivo).	35.000,00
7	Consultoria para Gerenciamento da Implantação do Programa	5111/2024	21/03/2024	04.122.2002.1.110	4.4.90.39	7	NFS-e	74926	17/05/2024	Fundação Instituto de Pesquisas Econômicas - FIPE.	43.942.358/0001-46	Serviços de consultoria técnica especializada para gerenciamento e gestão da implantação do Programa de Modernização da Gestão Tributária e da Gestão dos Setores Sociais Básicos - PMAT III, e elaboração de estudos de natureza econômico-financeira (Parcela 34 - Aditivo).	35.000,00
7	Consultoria para Gerenciamento da Implantação do Programa	5111/2024	21/03/2024	04.122.2002.1.110	4.4.90.39	7	NFS-e	74955	22/05/2024	Fundação Instituto de Pesquisas Econômicas - FIPE.	43.942.358/0001-46	Serviços de consultoria técnica especializada para gerenciamento e gestão da implantação do Programa de Modernização da Gestão Tributária e da Gestão dos Setores Sociais Básicos - PMAT III, e elaboração de estudos de natureza econômico-financeira (Parcela 35 - Aditivo).	35.000,00

Pagamentos a Fornecedores

Nº RED	Produto	EMPENHO					DOCUMENTO FISCAL						
		Nº Nota Empenho	Data Empenho	Código Completo Ação Orçamentária	Classificação da Despesa	Fonte de Recursos	Tipo	Nº	Data emissão	Fornecedor/Prestador de Serviço	CNPJ/CPF	Breve descrição do produto / serviço	Valor Bruto Total (R\$)
7	Capacitação de Recursos Humanos (Escola de Governo e Gestão)	1529/2023	31/01/2023	04.122.2002.1.110	4.4.90.39	7	NFS-e	1912	18/07/2024	FAPETEC - Fundação Apoio a Pesquisa, Ensino, Tecnologia e Cultura.	06.091.146/0001-76	Cursos de capacitação e desenvolvimento profissional para servidores públicos municipais, no âmbito do Programa de Modernização da Administração Tributária e da Gestão dos Setores Sociais Básicos - PMAT. Item 3.1.10 - Teórico e prático DIPAM RECURSAL - 1 Turma.	13.947,00
7	Capacitação de Recursos Humanos (Escola de Governo e Gestão)	1529/2023	31/01/2023	04.122.2002.1.110	4.4.90.39	7	NFS-e	1913	18/07/2024	FAPETEC - Fundação Apoio a Pesquisa, Ensino, Tecnologia e Cultura.	06.091.146/0001-76	Cursos de capacitação e desenvolvimento profissional para servidores públicos municipais, no âmbito do Programa de Modernização da Administração Tributária e da Gestão dos Setores Sociais Básicos - PMAT. Item 3.1.7 - Curso Prático de ISS sobre Bancos - 1 Turma.	13.947,00
7	Capacitação de Recursos Humanos (Escola de Governo e Gestão)	1529/2023	31/01/2023	04.122.2002.1.110	4.4.90.39	7	NFS-e	1951	02/09/2024	FAPETEC - Fundação Apoio a Pesquisa, Ensino, Tecnologia e Cultura.	06.091.146/0001-76	Cursos de capacitação e desenvolvimento profissional para servidores públicos municipais, no âmbito do Programa de Modernização da Administração Tributária e da Gestão dos Setores Sociais Básicos - PMAT. Item 3.1.3 - Os impostos Municipais na Jurisprudência - 1 Turma.	27.890,00
7	Capacitação de Recursos Humanos (Escola de Governo e Gestão)	1529/2023	31/01/2023	04.122.2002.1.110	4.4.90.39	7	NFS-e	1971	24/09/2024	FAPETEC - Fundação Apoio a Pesquisa, Ensino, Tecnologia e Cultura.	06.091.146/0001-76	Cursos de capacitação e desenvolvimento profissional para servidores públicos municipais, no âmbito do Programa de Modernização da Administração Tributária e da Gestão dos Setores Sociais Básicos - PMAT. Item 3.1.2 - Gestão Tributária Municipal - Turma 1.	36.602,00
7	Capacitação de Recursos Humanos (Escola de Governo e Gestão)	1529/2023	31/01/2023	04.122.2002.1.110	4.4.90.39	7	NFS-e	1950	02/09/2024	FAPETEC - Fundação Apoio a Pesquisa, Ensino, Tecnologia e Cultura.	06.091.146/0001-76	Cursos de capacitação e desenvolvimento profissional para servidores públicos municipais, no âmbito do Programa de Modernização da Administração Tributária e da Gestão dos Setores Sociais Básicos - PMAT. Item 3.1.10 - Teórico e prático DIPAM RECURSAL - Turma 2.	13.947,00

Pagamentos a Fornecedores

Nº RED	Produto	EMPENHO					DOCUMENTO FISCAL						
		Nº Nota Empenho	Data Empenho	Código Completo Ação Orçamentária	Classificação da Despesa	Fonte de Recursos	Tipo	Nº	Data emissão	Fornecedor/Prestador de Serviço	CNPJ/CPF	Breve descrição do produto / serviço	Valor Bruto Total (R\$)
7	Capacitação de Recursos Humanos (Escola de Governo e Gestão)	15430/2024	07/10/2024	04.122.2002.1.110	4.4.90.39	7	NFS-e	1996	22/10/2024	FAPETEC - Fundação Apoio a Pesquisa, Ensino, Tecnologia e Cultura.	06.091.146/0001-76	Cursos de capacitação e desenvolvimento profissional para servidores públicos municipais, no âmbito do Programa de Modernização da Administração Tributária e da Gestão dos Setores Sociais Básicos - PMAT. Item 3.1.4 - Administração Tributária Municipal: eficiência e inteligência fiscal - Turma 1.	20.921,00
7	Capacitação de Recursos Humanos (Escola de Governo e Gestão)	15430/2024	07/10/2024	04.122.2002.1.110	4.4.90.39	7	NFS-e	2026	21/11/2024	FAPETEC - Fundação Apoio a Pesquisa, Ensino, Tecnologia e Cultura.	06.091.146/0001-76	Cursos de capacitação e desenvolvimento profissional para servidores públicos municipais, no âmbito do Programa de Modernização da Administração Tributária e da Gestão dos Setores Sociais Básicos - PMAT. Item 3.1.2 Gestão Tributária Municipal - Turma 2.	36.602,00
7	Capacitação de Recursos Humanos (Escola de Governo e Gestão)	15430/2024	07/10/2024	04.122.2002.1.110	4.4.90.39	7	NFS-e	2027	21/11/2024	FAPETEC - Fundação Apoio a Pesquisa, Ensino, Tecnologia e Cultura.	06.091.146/0001-76	Cursos de capacitação e desenvolvimento profissional para servidores públicos municipais, no âmbito do Programa de Modernização da Administração Tributária e da Gestão dos Setores Sociais Básicos - PMAT. Item 3.1.5 - ISSQN - Imposto sobre Serviço de Qualquer Natureza - Turma 2.	20.921,00
7	Capacitação de Recursos Humanos (Escola de Governo e Gestão)	15430/2024	07/10/2024	04.122.2002.1.110	4.4.90.39	7	NFS-e	2028	21/11/2024	FAPETEC - Fundação Apoio a Pesquisa, Ensino, Tecnologia e Cultura.	06.091.146/0001-76	Cursos de capacitação e desenvolvimento profissional para servidores públicos municipais, no âmbito do Programa de Modernização da Administração Tributária e da Gestão dos Setores Sociais Básicos - PMAT. Item 3.1.6 - Planejamento Estratégico da Fiscalização do ISS - 1 Turma.	20.921,00
7	Capacitação de Recursos Humanos (Escola de Governo e Gestão)	15430/2024	07/10/2024	04.122.2002.1.110	4.4.90.39	7	NFS-e	2034	21/11/2024	FAPETEC - Fundação Apoio a Pesquisa, Ensino, Tecnologia e Cultura.	06.091.146/0001-76	Cursos de capacitação e desenvolvimento profissional para servidores públicos municipais, no âmbito do Programa de Modernização da Administração Tributária e da Gestão dos Setores Sociais Básicos - PMAT. Item 3.1.5 - I.S.S.Q.N. Imposto Sobre serviços de Qualquer Natureza - Turma 1.	20.921,00

PMAT de Mogi das Cruzes III

Pagamentos a Fornecedores

Nº RED	Produto	EMPENHO					DOCUMENTO FISCAL						
		Nº Nota Empenho	Data Empenho	Código Completo Ação Orçamentária	Classificação da Despesa	Fonte de Recursos	Tipo	Nº	Data emissão	Fornecedor/Prestador de Serviço	CNPJ/CPF	Breve descrição do produto / serviço	Valor Bruto Total (R\$)
8	Consultoria para Gerenciamento da Implantação do Programa	5111/2024	21/03/2024	04.122.2002.1.110	4.4.90.39	7	NFS-e	78744	28/05/2025	Fundação Instituto de Pesquisas Econômicas - FIPE.	43.942.358/0001-46	Serviços de consultoria técnica especializada para gerenciamento e gestão da implantação do Programa de Modernização da Gestão Tributária e da Gestão dos Setores Sociais Básicos - PMAT III, e elaboração de estudos de natureza econômico-financeira (Parcela 38 - Aditivo).	35.000,00
8	Consultoria para Gerenciamento da Implantação do Programa	7170/2024	30/04/2024	04.122.2002.1.110	4.4.90.39	1	NFS-e	78745	28/05/2025	Fundação Instituto de Pesquisas Econômicas - FIPE.	43.942.358/0001-46	Serviços de consultoria técnica especializada para gerenciamento e gestão da implantação do Programa de Modernização da Gestão Tributária e da Gestão dos Setores Sociais Básicos - PMAT III, e elaboração de estudos de natureza econômico-financeira (Parcela 39 - Aditivo).	35.000,00
8	Consultoria para Gerenciamento da Implantação do Programa	7170/2024	30/04/2024	04.122.2002.1.110	4.4.90.39	1	NFS-e	78746	28/05/2025	Fundação Instituto de Pesquisas Econômicas - FIPE.	43.942.358/0001-46	Serviços de consultoria técnica especializada para gerenciamento e gestão da implantação do Programa de Modernização da Gestão Tributária e da Gestão dos Setores Sociais Básicos - PMAT III, e elaboração de estudos de natureza econômico-financeira (Parcela 40 - Aditivo).	35.000,00
8	Consultoria para Gerenciamento da Implantação do Programa	7170/2024	30/04/2024	04.122.2002.1.110	4.4.90.39	1	NFS-e	78747	28/05/2025	Fundação Instituto de Pesquisas Econômicas - FIPE.	43.942.358/0001-46	Serviços de consultoria técnica especializada para gerenciamento e gestão da implantação do Programa de Modernização da Gestão Tributária e da Gestão dos Setores Sociais Básicos - PMAT III, e elaboração de estudos de natureza econômico-financeira (Parcela 41 - Aditivo).	35.000,00
8	Consultoria para Gerenciamento da Implantação do Programa	7170/2024	30/04/2024	04.122.2002.1.110	4.4.90.39	1	NFS-e	78748	28/05/2025	Fundação Instituto de Pesquisas Econômicas - FIPE.	43.942.358/0001-46	Serviços de consultoria técnica especializada para gerenciamento e gestão da implantação do Programa de Modernização da Gestão Tributária e da Gestão dos Setores Sociais Básicos - PMAT III, e elaboração de estudos de natureza econômico-financeira (Parcela 42 - Aditivo).	35.000,00

Pagamentos a Fornecedores

N° RED	Produto	EMPENHO					DOCUMENTO FISCAL						
		N° Nota Empenho	Data Empenho	Código Completo Ação Orçamentária	Classificação da Despesa	Fonte de Recursos	Tipo	N°	Data emissão	Fornecedor/Prestador de Serviço	CNPJ/CPF	Breve descrição do produto / serviço	Valor Bruto Total (R\$)
8	Consultoria para Gerenciamento da Implantação do Programa	7170/2024	30/04/2024	04.122.2002.1.110	4.4.90.39	1	NFS-e	78749	28/05/2025	Fundação Instituto de Pesquisas Econômicas - FIPE.	43.942.358/0001-46	Serviços de consultoria técnica especializada para gerenciamento e gestão da implantação do Programa de Modernização da Gestão Tributária e da Gestão dos Setores Sociais Básicos - PMAT III, e elaboração de estudos de natureza econômico-financeira (Parcela 43 - Aditivo).	35.000,00
8	Consultoria para Gerenciamento da Implantação do Programa	7170/2024	30/04/2024	04.122.2002.1.110	4.4.90.39	1	NFS-e	78750	28/05/2025	Fundação Instituto de Pesquisas Econômicas - FIPE.	43.942.358/0001-46	Serviços de consultoria técnica especializada para gerenciamento e gestão da implantação do Programa de Modernização da Gestão Tributária e da Gestão dos Setores Sociais Básicos - PMAT III, e elaboração de estudos de natureza econômico-financeira (Parcela 44 - Aditivo).	35.000,00
8	Infraestrutura de Comunicação e Novo Datacenter	9474/2024	26/06/2025	04.122.2002.1.110	4.4.90.39	7	NFS-e	26	09/09/2025	Net Telecom Informática Ltda.	04.597.289/0005-52	Item 2.5 - Appliance de Segurança de Rede COI instalado.	330.400,00